Купить торговое помещение за 250 000 000 рублей на Аксакова улица, д.7

Республика Башкортостан, Городской округ Уфа, Уфа, Аксакова улица, д.7

250 000 000 Р
159 033Р за м^2

1572.00 м^2
Общая

ПРОДАМ ВАМ ГОТОВЫЙ АРЕНДНЫЙ БИЗНЕС, ул. Аксакова, д. 7. Помещения с федеральными арендаторами "Магнит" и "Баракат" Долгосрочная аренда. ОБЩАЯ ПЛОЩАДЬ 1572,7 кв.м., из них 537 кв.м подвал, остальное ПЕРВЫЙ ЭТАЖ. КРАСНАЯ ЛИНИЯ ОТДЕЛЬНЫЙ ВХОД и зона загрузки Система приточно-вытяжной вентиляции, пожарная сигнализация. Большая парковка перед зданием, отличные рекламные возможности, панорамные окна Высокий трафик. СТОИМОСТЬ ПРОДАЖИ 250 МЛН.РУБЛЕЙ, БЕЗ НДС. Рядом улицы: цюрупы крупской коммунистическая ленина заки валиди чернышевского революционная карла маркса гафури пушкина

0 с 11.12.2024, обновлен 09.07.2025

Продавец: SDAM.PRODAM.UFA

Телефон: +79191449783
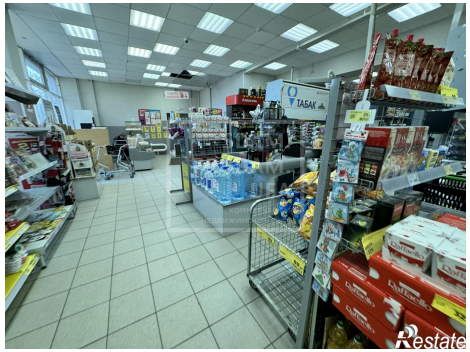
https://ufa.restate.ru/obj/prodazha-torgovli-aksakova-ulica-d-7-22441194/