Сдать комнату за 10 000 рублей на ул Максима Горького, 40

Республика Башкортостан, Городской округ Уфа, Уфа, ул Максима Горького, 40

10 000 Р в месяц

80.00 м^2	2 из 4
Общая	Этаж

Сдам комнату в общежитии коридорного типа соседи все семейные. Есть общая кухня либо можно готовить в комнате

13 с 15.07.2025, обновлен 15.07.2025

Продавец: Собственник

Телефон: +79869604030

Характеристики
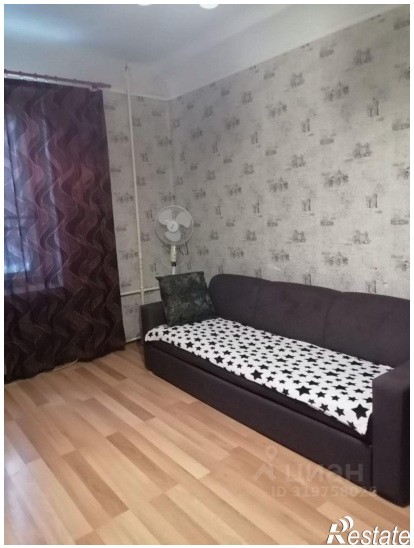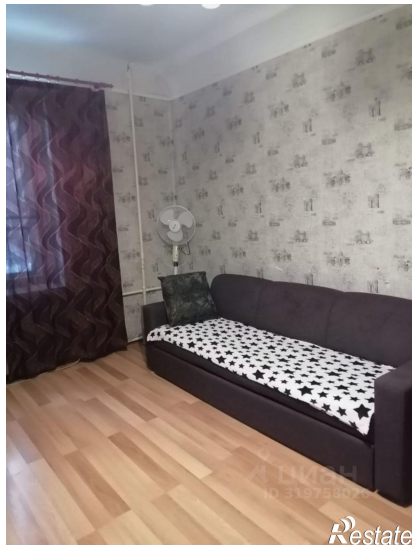
Тип дома	кирпичный	Этаж	2
Этажей всего	4	Площадь комнат	22.00 кв. м