Купить комнату за 2 100 000 рублей на ул Софьи Перовской, 25/1

Республика Башкортостан, Городской округ Уфа, Уфа, ул Софьи Перовской, 25/1

2 100 000 Р
123 529Р за м^2

17.00 м^2	5.00 м^2	4 из 9
Общая	Кухня	Этаж

Продается комната в мкр. Зелёная Роща по адресу: ул. С. Перовской 25/1, район Школа МВД и Президент Отель. Комната расположена на 4-ом этаже 9-ти этажного дома. Остановка рядом : Президент Отель , Юридический институт Общая площадь -17.1кв.м. В комнате есть кухоная зона. Проведена вода. Пластиковое окно выходит во двор На этаже два душа и два туалета на 7 комнат, чисто и аккуратно. Во дворе есть большая парковка. Комната без обременений, 1 взрослый собственник. Ипотека сбербанк, по ставке возможно снижение. Звоните! Код пользователя: 173130 Номер в базе: 8446653

0 с 11.06.2025, обновлен 11.06.2025

Продавец: Собственник

Телефон: +79874745844

Характеристики

Тип дома	панельный	Этаж	4
Этажей всего	9	Площадь кухни	5.00 кв. м

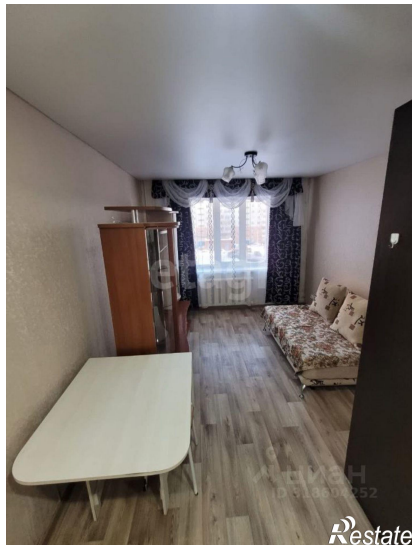

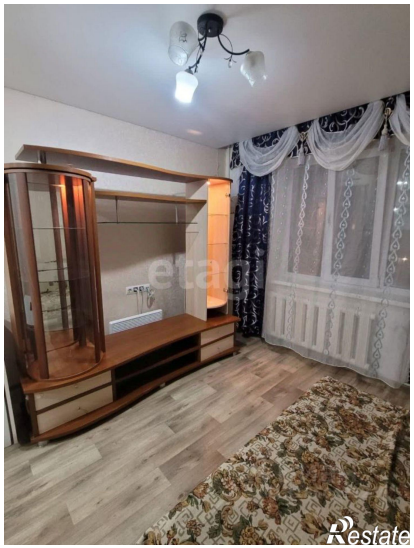

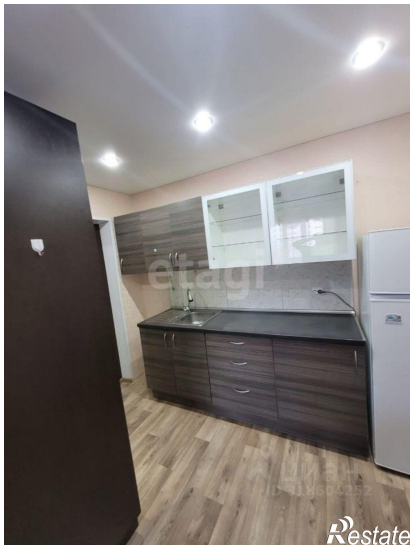

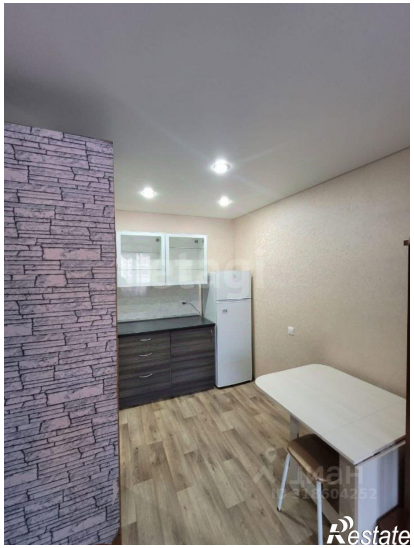
Restate

Restate