Купить комнату за 3 200 000 рублей на улица Аксакова, 58

Республика Башкортостан, Уфа, улица Аксакова, 58

3 200 000 Р
213 333Р за м^2

15.00 м^2
Общая

6 из 8
Этаж

Продается светлая, теплая комната-студия полностью готовая к проживанию с ремонтом. Сделан качественный ремонт, на полу ламинат 33 класса, Электропровода все заменены, по Госту. Остается мебель в комнате: Кухонный гарнитур встроенной электрической плитой, Холодильник, Диван, Стиральная машина, тумба, стол и стулья. Развитая инфраструктура, отличная транспортная развязка. В шаговой доступности: школы, ВУЗы, детсады, арт-квадрат, гостиный двор, ГКЗ Башкортостан, музеи, театры, продуктовые магазины, аптеки. Идеальное решение для проживания студентов, а так же подходит в качестве инвестиционного объекта.

0 с 15.05.2025, обновлен 15.05.2025

Продавец: ALBI недвижимость

Телефон: +79240373572

Характеристики
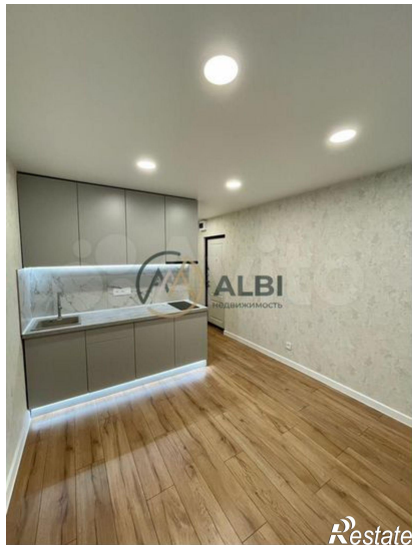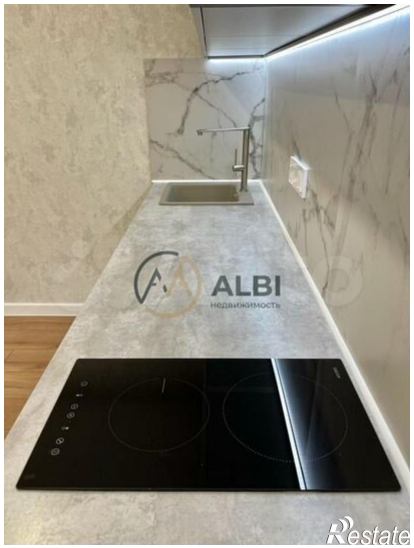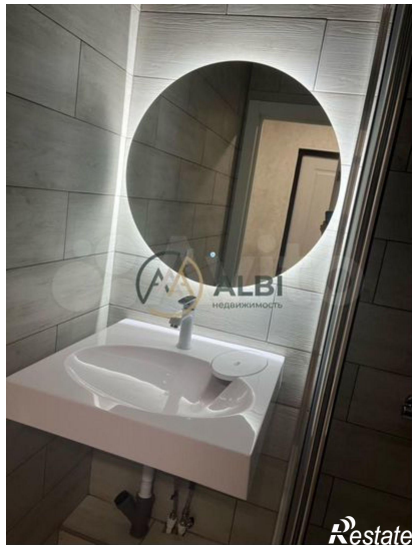
Этаж	6	Этажей всего	8