Сдать комнату за 6 500 рублей на улица Ахметова, 322

Республика Башкортостан, Уфа, улица Ахметова, 322

6 500 Р в месяц

58.00 м^2	10.00 м^2	3 из 5
Общая	Кухня	Этаж

Сдаётся чистая комната после ремонта в Затоне. Имеется вся необходимая мебель и техника. Проживание без хозяев. Соседи - 2 мужчин без вредных привычек. Звоните!

44 с 18.09.2023, обновлен 19.09.2023

Характеристики

Тип дома	кирпичный	Этаж	3
Этажей всего	5	Площадь кухни	10.00 кв. м
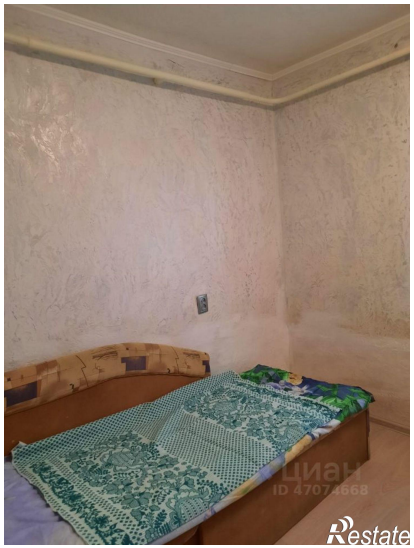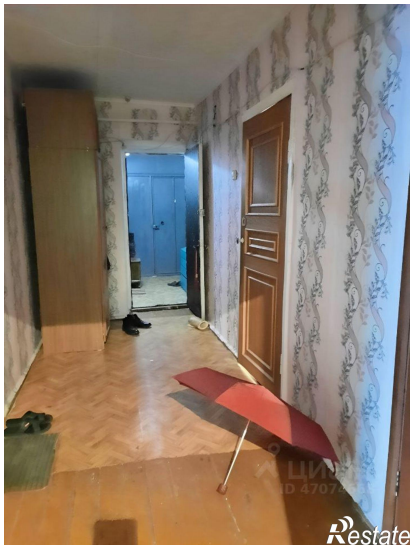
https://ufa.restate.ru/obj/arenda-komnati-ulica-axmetova-322-19744431/