Купить комнату за 2 500 000 рублей на улица Адмирала Макарова, 14

Республика Башкортостан, Уфа, улица Адмирала Макарова, 14

2 500 000 Р
89 286Р за м^2

28.00 м^2
Общая

4 из 9
Этаж

Продаётся уютная квартира в Уфе по адресу: Адмирала Макарова, дом 14. В квартире 2 комнаты, одна из них кухня-гостиная, при желании кухонную зону можно перенести в соседнюю комнату, а на месте кухни установить вместительный шкаф; в санузле, отделанном, кафелем, установлены ванна, унитаз и стиральная машина-автомат. Также в квартире есть тамбур 3 кв. м. и вместительная лоджия. Во всей квартире, включая лоджию, установлены окна ПВХ и заменены радиаторы отопления. В квартире зимой тепло, а летом прохладно, плюс еще установлен современный кондиционер. По документам: комната 28,4 кв. м., 2 взрослых собственника, имеется обременение в Сбере 900 т.р., 1 взрослый собственник прописан, долги по коммунальным платежам отсутствуют. Такие квартиры ещё и по привлекательной цене продаются редко! Торг.

3 с 22.08.2023, обновлен 23.08.2023

Характеристики

Тип дома	панельный	Этаж	4
Этажей всего	9	Площадь комнат	11.00 кв. м
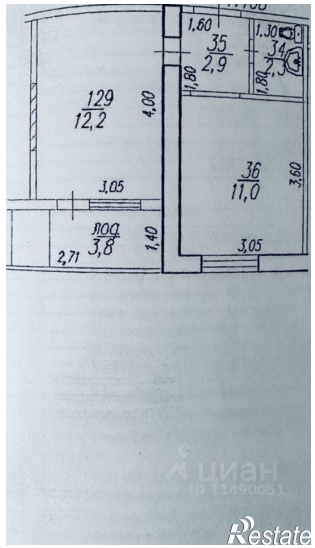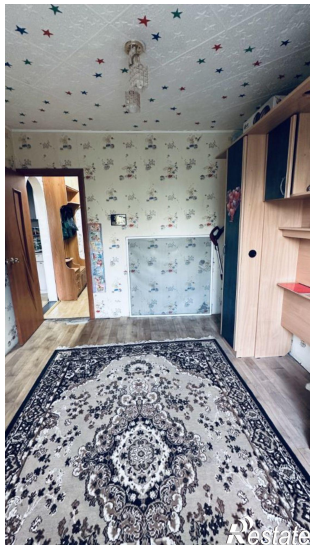
https://ufa.restate.ru/obj/prodazha-komnati-ulica-admirala-makarova-14-19738254/