Сдать комнату за 7 000 рублей на Революционная улица, 30/1

Республика Башкортостан, Городской округ Уфа, Уфа, Революционная улица, 30/1

7 000 Р в месяц

43.00 $м^2$	6.00 $м^2$	3 из 5
Общая	Кухня	Этаж

Сдается комната 11 кв.м. Расположение - Республика Башкортостан, Уфа, Революционная ул., 30/1 р-н Ленинский, некурящей женщине (можно студентке),с башкирской пропиской, без детей в 2 комнатной квартире (одна комната занята женщиной), по адресу Революционная 30/1, в хрущевке на 3 этаже, тихий зеленый двор,спокойные соседи,остановка Центральный рынок . Плата в месяц 7000 рублей + кварплата около 2500 рублей (зимой, летом ~1500 р)

5 с 04.01.2022, обновлен 04.01.2022

Характеристики
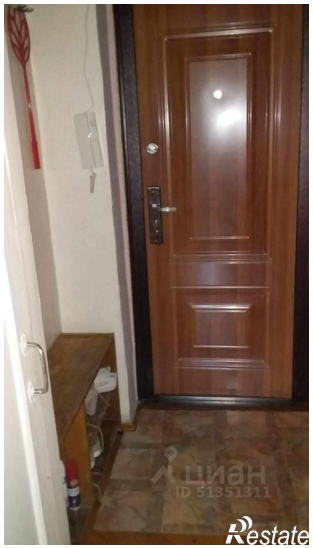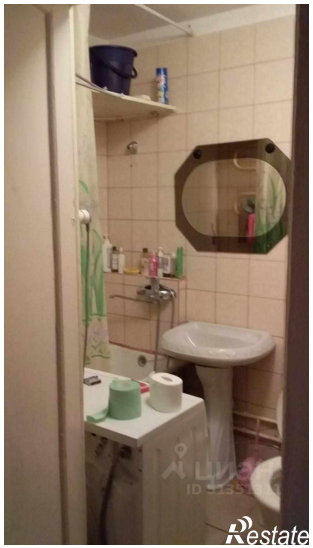
Тип дома	панельный	Этаж	3
Этажей всего	5	Площадь кухни	6.00 кв. м