Сдать комнату за 8 300 рублей на улица Космонавтов, 14

Республика Башкортостан, Городской округ Уфа, Уфа, улица Космонавтов, 14

8 300 Р в месяц

15.00 м^2	9.00 м^2	2 из 5
Общая	Кухня	Этаж

Сдается комната 15.3 кв.м. на длительный срок в трехкомнатной квартире по адресу Космонавтов 14, рядом с УГНТУ. Без хозяев. В квартире есть вся необходимая мебель, холодильник, стиральная машина автомат, пластиковые окна. Коммунальные платежи включены. Собственник. Риелторов прошу не беспокоить.

6 с 03.01.2022, обновлен 03.01.2022

Характеристики
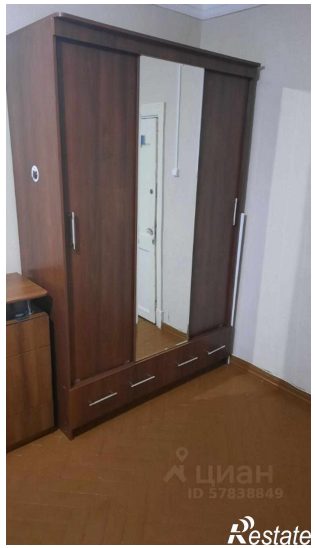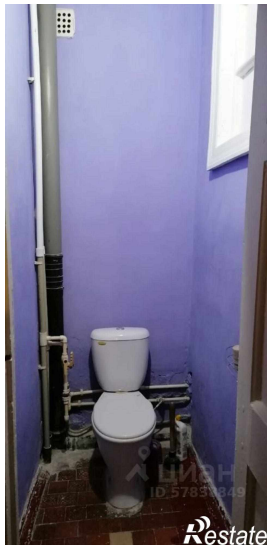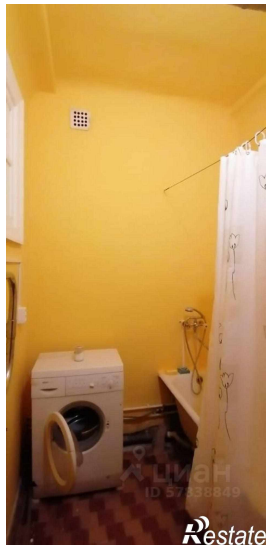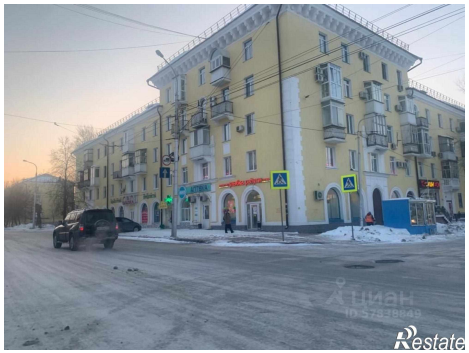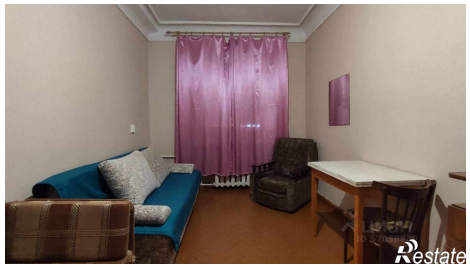
Тип дома	кирпичный	Этаж	2
Этажей всего	5	Площадь кухни	9.00 кв. м