Сдать квартиру за 22 000 рублей на ул Карима Хакимова, 4

Республика Башкортостан, Городской округ Уфа, Уфа, ул Карима Хакимова, 4

22 000 Р в месяц

33.00 $м^2$	2 из 5
Общая	Этаж

Сдаётся 1ком квартира со всей мебелью и техникой на длительный срок

0 с 22.09.2025, обновлен 22.09.2025

Продавец: Собственник

Телефон: +79509314642

Характеристики

Количество комнат	1	Тип дома	панельный
Этаж	2	Этажей всего	5
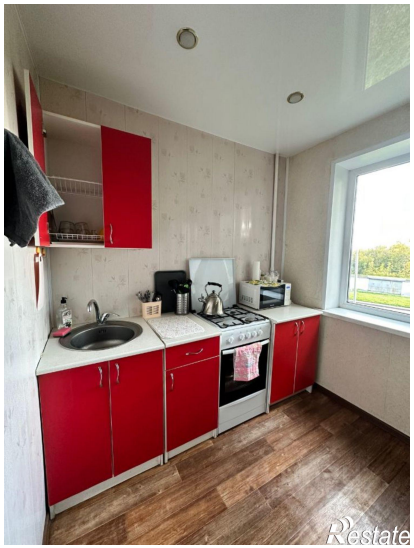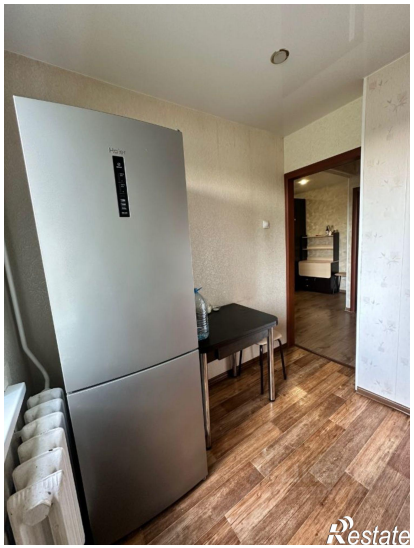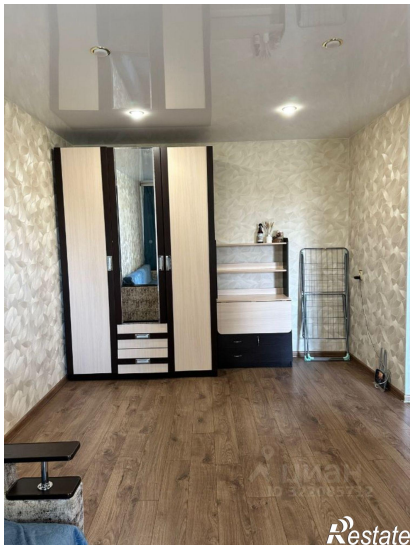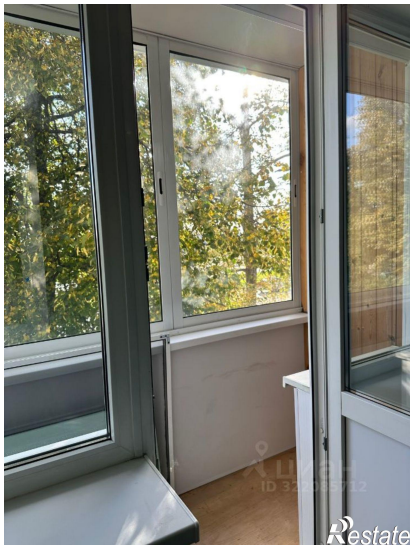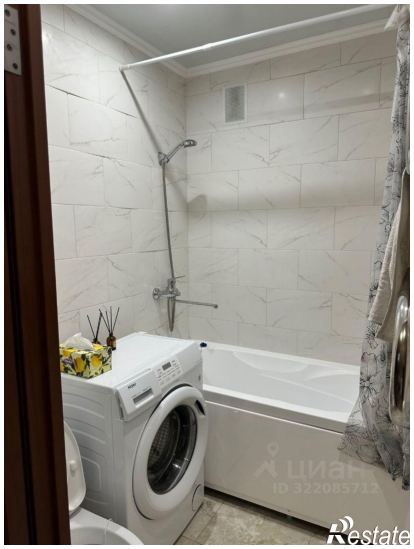
https://ufa.restate.ru/obj/arenda-odnokomnatnoy-kvartiri-ul-karima-xakimova-4-18232738863/