Купить квартиру за 10 650 000 рублей на ул Степана Кувыкина, 41

Республика Башкортостан, Городской округ Уфа, Уфа, ул Степана Кувыкина, 41

10 650 000 Р
169 048Р за м^2

63.00 м^2	38.00 м^2	9.00 м^2	18 из 18
Общая	Жилая	Кухня	Этаж

Арт. 111161595 Продается очень уютная 3-х комнатная квартира. Приобретая эту квартиру, вы обретете тепло, качественный ремонт, хороших соседей, каждое утро вы будете наблюдать невероятные рассветы! ВСЯ МЕБЕЛЬ ОСТАЕТСЯ В КВАРТИРЕ, можно заезжать и жить. Во дворе своя парковка, на которой ВСЕГДА есть место для вашего авто, въезд через шлагбаум . Консьерж , по всему периметру дома видеонаблюдение. Дом находится в идеальной локации: ИНФРАСТРУКТУРА: ОСТАНОВКИ В ЛЮБУЮ ТОЧКУ УФЫ! ШКОЛЫ 119 5 лицей 18 9 САДИКИ 3 53 МАГАЗИНЫ, ПОЛИКЛИНИКИ, БОЛЬНИЦЫ, ТОРГОВЫЕ ЦЕНТРЫ, КИНОТЕАТРЫ, МЕНДЕЛЕЕВ ФИТНЕС, ВДНХ. АРЕНА 3000 ВСЕ В ШАГОВОЙ ДОСТУПНОСТИ!

0 с 18.07.2025, обновлен 18.07.2025

Продавец: Собственник

Телефон: +79196013260

Характеристики

Количество комнат	3	Тип дома	кирпично-монолитный
Этаж	18	Этажей всего	18
Площадь жилая	38.00 кв. м	Площадь комнат	17.00 кв. м
Площадь кухни	9.00 кв. м		
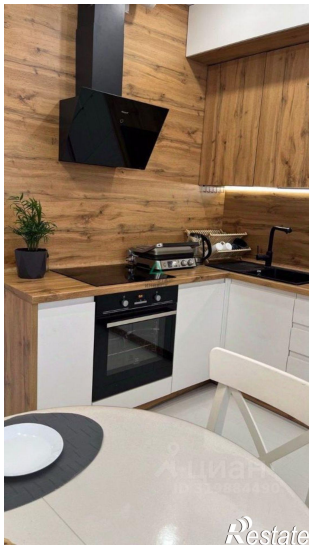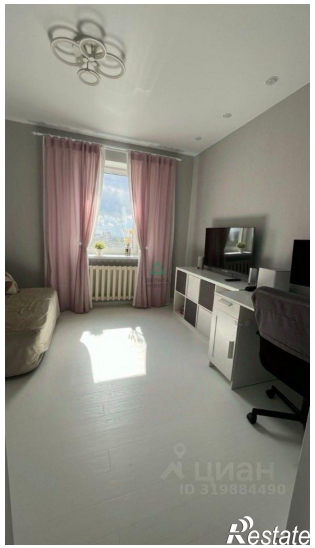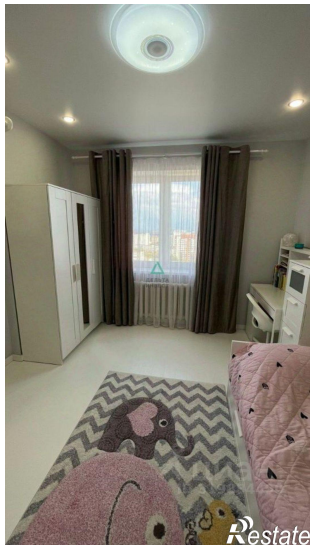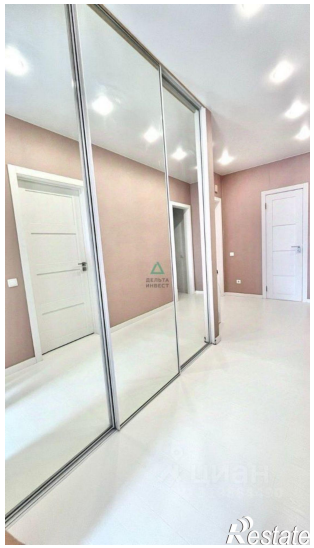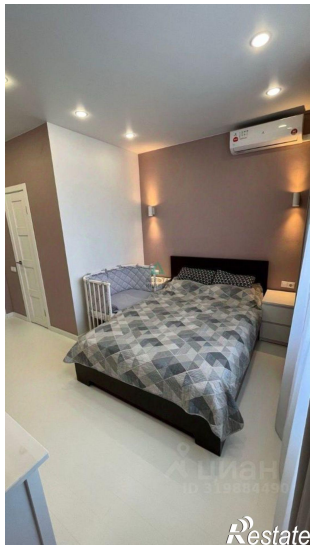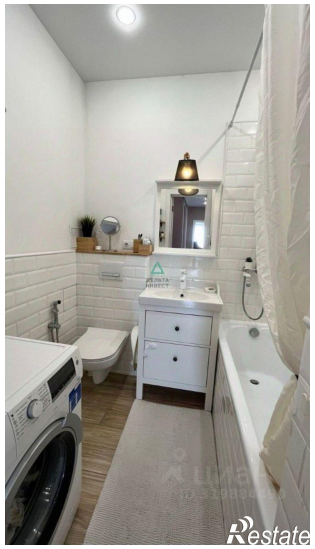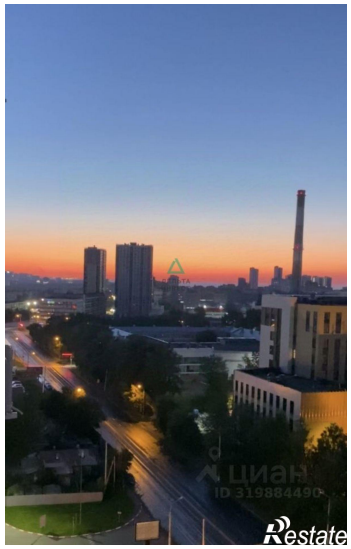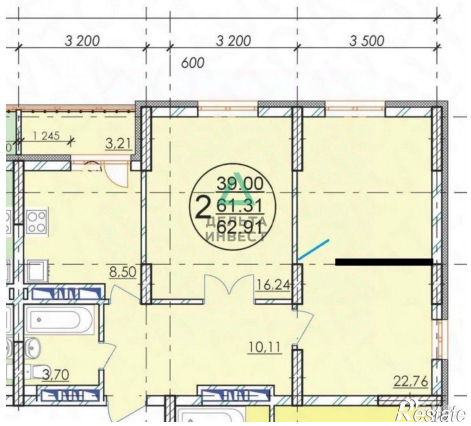
https://ufa.restate.ru/obj/prodazha-tryohkomnatnoy-kvartiri-ul-stepana-kuvykina-41-18232329340/