Купить квартиру за 13 500 000 рублей на улица Рихарда Зорге, 63/5

Республика Башкортостан, Уфа, улица Рихарда Зорге, 63/5

13 500 000 Р
184 932Р за м^2

73.00 м^2	13.00 м^2	3 из 20
Общая	Кухня	Этаж

Код объекта: 1660370. Уникальное предложение в Уфе — просторная двухкомнатная квартира на улице Рихарда Зорге, 63/5. Этот объект — идеальный выбор для тех, кто ценит комфорт и стиль. Квартира расположена на третьем этаже двадцатиэтажного кирпичного дома, построенного в 2015 году. Здесь вас порадуют высокие потолки (2,7 м) и просторные комнаты с изолированными пространствами. Общая площадь квартиры составляет 72,8 кв. м, из которых 35,6 кв. м — жилая площадь, а 12,8 кв. м — кухня. Две лоджии добавляют дополнительное пространство для отдыха и хранения. Дизайнерский ремонт выполнен с учётом последних тенденций, что позволяет вам сразу заселиться и наслаждаться новым жильём без дополнительных вложений. Угловое расположение квартиры обеспечивает отличное освещение и возможность наслаждаться видами на улицу. Наземная парковка и огороженная территория создают дополнительные удобства и обеспечивают безопасность. Мы гарантируем безопасную сделку и юридическую поддержку нашим Клиентам. Поможем одобрить ипотеку с сниженной ставкой.

0 с 15.07.2025, обновлен 15.07.2025

Продавец: Чернова Надежда Николаевна

Телефон: +79870523783

Характеристики

Количество комнат	2	Этаж	3
Этажей всего	20	Площадь кухни	13.00 кв. м
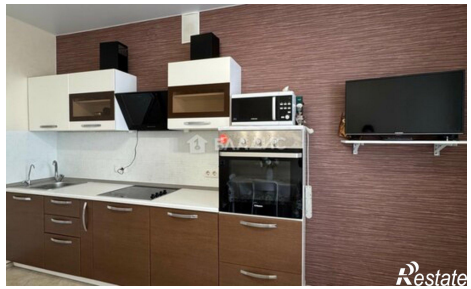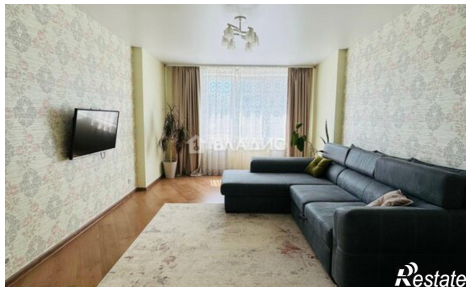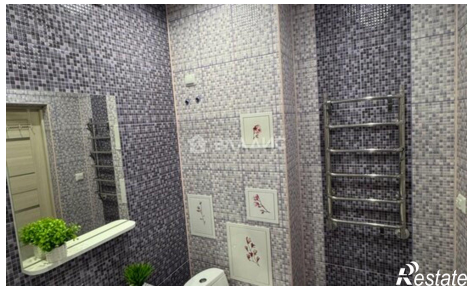
https://ufa.restate.ru/obj/prodazha-dvuhkomnatnoy-kvartiri-ulica-rixarda-zorge-63-5-18232298761/