Купить квартиру за 5 450 000 рублей на улица Братьев Кадомцевых, 15

Республика Башкортостан, Уфа, улица Братьев Кадомцевых, 15

5 450 000 Р
118 478Р за м^2

46.00 м^2	32.80 м^2	5.00 м^2	4 из 5
Общая	Жилая	Кухня	Этаж

Проспект Октября, улицы Братьев Кадомцевых и Рихарда Зорге, а также округ Галле представляют собой стратегически важный геоморфологический центр города. В этом районе расположена двухкомнатная квартира площадью 43 квадратных метра, которая полностью готова к проживанию. Интерьер квартиры отличается высоким уровнем дизайнерской проработки и функциональности, что свидетельствует о тщательном подходе к выбору материалов и планировочных решений. Квартира находится на пятом этаже современного жилого комплекса, где недавно была проведена капитальная реконструкция кровли, обеспечивающая надёжную защиту от протечек. Высокий уровень звукоизоляции минимизирует акустическое воздействие со стороны соседей, создавая комфортные условия для проживания. Угловое расположение жилого пространства и лоджии Код пользователя: 185194 Номер в базе: 9064508

0 с 14.07.2025, обновлен 14.07.2025

Продавец: Собственник

Телефон: +79870308440

Характеристики

Количество комнат	2	Тип дома	панельный
Этаж	4	Этажей всего	5
Площадь жилая	32.80 кв. м	Площадь кухни	5.00 кв. м

https://ufa.restate.ru/obj/prodazha-dvuhkomnatnoy-kvartiri-ulica-bratev-kadomcevyx-15-18232291187/

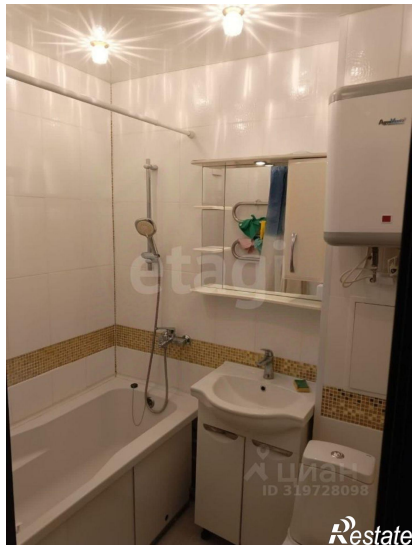
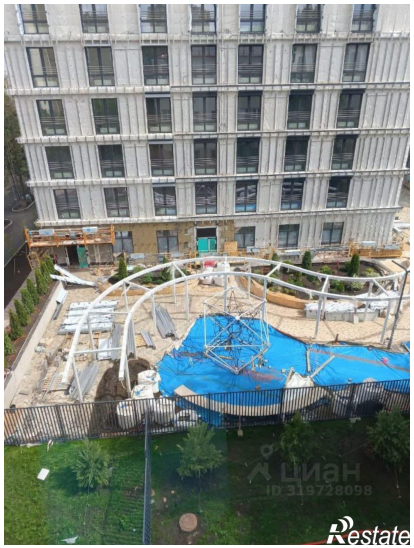

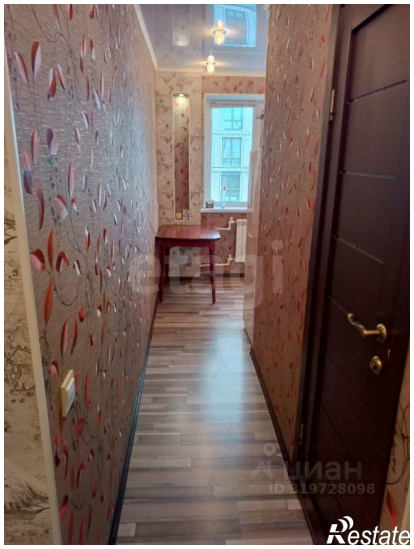
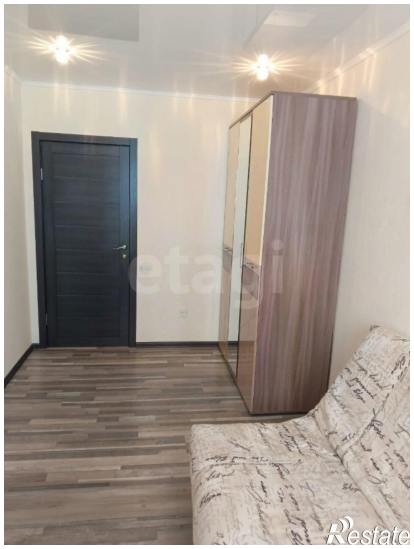

etagi
ЦИАН
ID 319728098
Restate

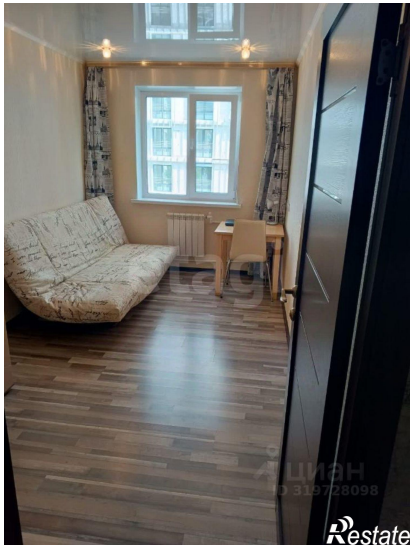
etagi
ЦИАН
ID 319728098
Restate