Купить квартиру за 6 390 000 рублей на Бородинская улица, 9

Республика Башкортостан, Уфа, Бородинская улица, 9

6 390 000 Р
87 534Р за м^2

73.00 м^2	22.00 м^2	13 из 16
Общая	Кухня	Этаж

Белая Река ЖК, Кузнецовский Затон, Монумент Дружбы Продается 3-смарт квартира в доме 2023 года постройки в ЖК Белая Река, секция Г. Дом сдан, проходит ипотека по обычной % ставке. ☑ В квартире выполнена получистовая отделка от застройщика. Выровненные стены по маякам, ровная стяжка пола, разводка электричества и отопления, установлены счетчики. Потолки 2,75 м, окна комнат смотрят на запад, кухня-гостиная на восток. Квартира видовая, из кухни-гостиной открывается живописный вид на Зеленую рощу и реку. В квартире имеется 2 места для хранения (гардеробные), общей площадью 5,4 м2 ☑ Дом построен по монолитно-каркасной технологии, заполнение наружных и внутренних стен - красный кирпич. Отопление по индивидуальным счетчикам, что позволяет меньше платить за коммунальные услуги. Парковка по периметру дома. ▶ Запущено движение по новой развязке из Зеленой рощи по ул. Рыленко. 10 минут до центра города! Микрорайон активно развивается, застраивается. Рядом гипермаркет Лента, Магнит. Маршрутные автобусы останавливаются возле дома. Полным ходом идет реконструкция дороги по ул. Пугачева. Также строится самая большая школа на 2000 мест. ⚡ Один взрослый собственник, который приобретал квартиру на этапе строительства, без долгов и обременений, материнский капитал не использовался ...

0 с 14.07.2025, обновлен 14.07.2025

Продавец: Рустем Ягудин

Телефон: +79659259110

Характеристики
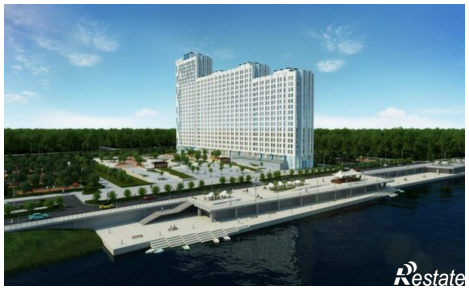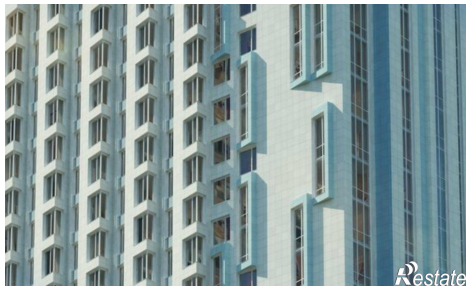
Количество комнат	3	Этаж	13
Этажей всего	16	Площадь кухни	22.00 кв. м