Купить квартиру за 5 400 000 рублей на улица Минигали Губайдуллина, 10/1

Республика Башкортостан, Уфа, улица Минигали Губайдуллина, 10/1

5 400 000 Р
125 581Р за м^2

43.00 м^2	16.00 м^2	12.00 м^2	2 из 25
Общая	Жилая	Кухня	Этаж

Продается 2 смарт квартира в микрорайоне Зеленая роща на ул. Минигали Губайдуллина , д. 10/1, 2/27 монолитного дома. Светлая, просторная квартира с панорамным видом. Удобная планировка включает отдельную спальню, кухню-гостиную, прихожую, лоджию и очень большую гардеробную 4,5 кв.м!!! Безопасность: Закрытый двор без машин дети в безопасности. Круглосуточное видеонаблюдение спокойствие в любое время суток. Консьерж-сервис удобство и порядок в подъезде. Парковка: Подземный паркинг с лифтом машина всегда в тепле! Придомовые парковочные места гостям будет где встать. Инфраструктура: Рядом школы, лицеи, детские сады, магазины, ТРЦ Аркада ,ТРК Иремель , ТКЦ Ultra . Удобный и быстрый выезд на проспект Салавата Юлаева позволяет в короткие сроки добраться до любой точки города. ЖК Черемушки 2023 года постройки: Высокоскоростные немецкие лифты, фирма Brilliant, два грузовых, один пассажирский. Благоустроенные зоны отдыха, детские и спортивные площадки. Гибкие условия покупки: Оплата наличными или в ипотеку. Один взрослый собственник, документы готовы. Арт. 110210328

0 с 12.07.2025, обновлен 12.07.2025

Продавец: Собственник

Телефон: +79876120254

Характеристики

Количество комнат	1	Тип дома	монолитный
Этаж	2	Этажей всего	25
Площадь жилая	16.00 кв. м	Площадь комнат	16.00 кв. м
Площадь кухни	12.00 кв. м		

https://ufa.restate.ru/obj/prodazha-odnokomnatnoy-kvartiri-ulica-minigali-gubaydullina-10-1-18232278349/

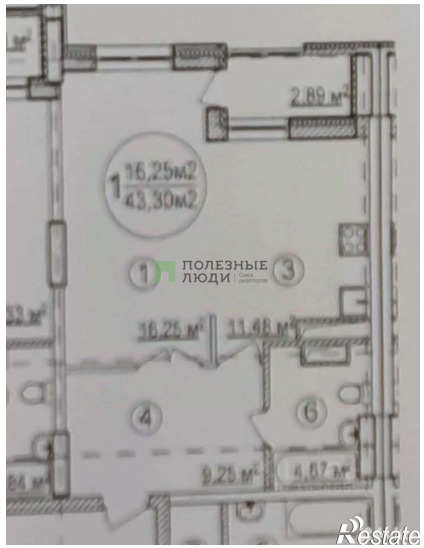

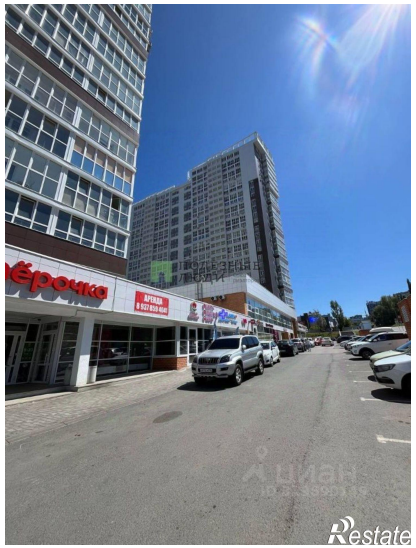

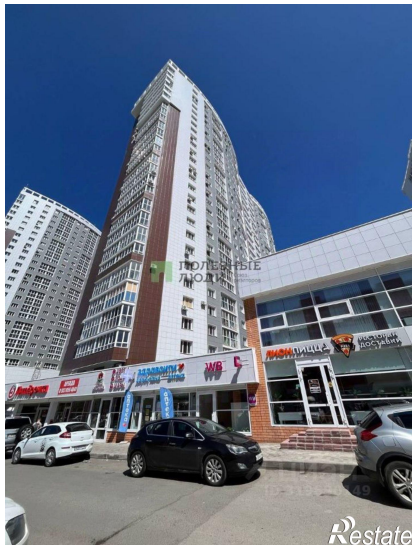

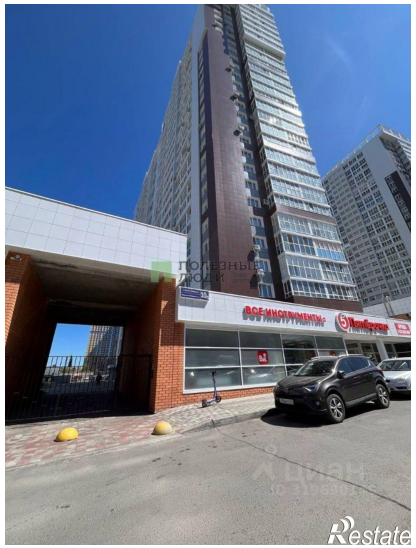

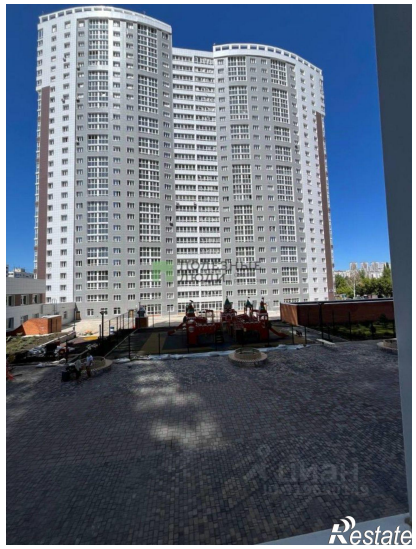

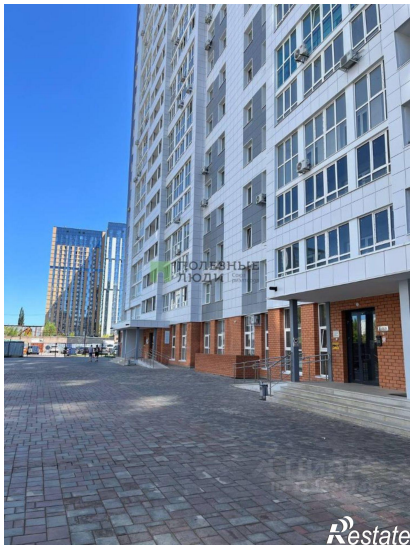

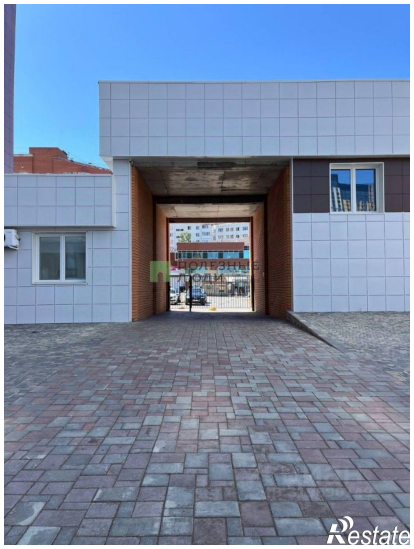

Дом 2
Подъезд 1
Дом 3
Подъезд 1
Дом 2
Подъезд 2
Дом 3
Подъезд 2
ул. Губайдуллина
Restate

Restate