Купить квартиру за 6 150 000 рублей на улица Блюхера, 25/1

Республика Башкортостан, Уфа, улица Блюхера, 25/1

6 150 000 Р
116 038Р за м^2

53.00 м^2	7.00 м^2	5 из 5
Общая	Кухня	Этаж

СРОЧНО! Продается шикарная квартира рядом с Бульваром Славы Кирпичный дом. Обратите внимание на планировку, данная квартира имеет расширенные зоны кухни-гостинной с хоз-блоком. Уютный свежий евро-ремонт, две просторные изолированные комнаты, большая кухня с керамогранитовым полом и полным гарнитуром и вытяжкой. Вся ванная облицована плиткой, стиральная машина, удобный компактный шкаф, так же оснащена батареей-сушилкой. Вся мебель кроме кровати остается: два больших шкафа-купе, прикроватный столик с компактным креслом, телевизор на кухне, холодильник. А благодаря кондиционеру-в квартире всегда будет свежо. Так же-есть просторная лоджия, с видом на лес, рядом с ним река Белая. Окна выходят на обе стороны дома, первая в лес, вторая-во двор, поэтому вокруг всегда тихо, а проспект в шаговой дос Код пользователя: 184661 Номер в базе: 8974540

0 с 12.07.2025, обновлен 12.07.2025

Продавец: Собственник

Телефон: +79875808409

Характеристики
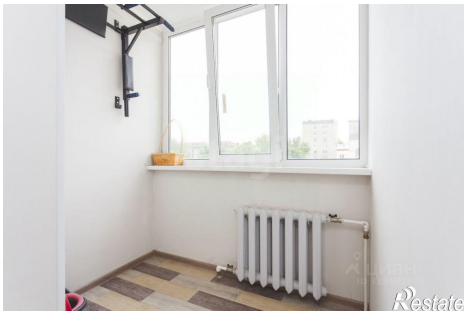
Количество комнат	2	Тип дома	кирпичный
Этаж	5	Этажей всего	5
Площадь кухни	7.00 кв. м