Купить квартиру за 10 600 000 рублей на бульвар Хадии Давлетшиной, 18

Республика Башкортостан, Уфа, бульвар Хадии Давлетшиной, 18

10 600 000 Р
132 500Р за м^2

80.00 м^2	9.00 м^2	7 из 12
Общая	Кухня	Этаж

Код объекта: 1680264. Продаётся просторная трёхкомнатная квартира в Уфе (четырехкомнатная квартира переделана в трехкомнатную. Перепланировка узаконена),расположенная по адресу:г.Уфа,Центр, бульвар Хадии Давлетшиной, 18. Кирпичный дом, построенный в 1994 году. Квартира расположена на седьмом этаже двенадцатиэтажного дома. Общая площадь 80,1 кв. м, из которых 60,6 кв. м — жилая площадь, большая кухня-гостиная 34кв.м . Окна выходят как на улицу, так и во двор. В квартире выполнен хороший качественный ремонт, что позволяет новым владельцам сразу заселиться и наслаждаться уютом своего дома. Мы гарантируем безопасную сделку и юридическую поддержку нашим клиентам. Не упустите возможность стать владельцем этой замечательной квартиры!

0 с 10.07.2025, обновлен 10.07.2025

Продавец: Гирфанов Алек Адикович

Телефон: +79870523783

Характеристики

Количество комнат	3	Этаж	7
Этажей всего	12	Площадь кухни	9.00 кв. м
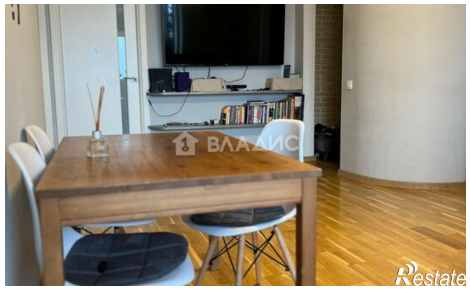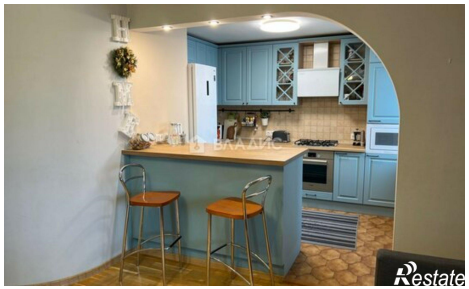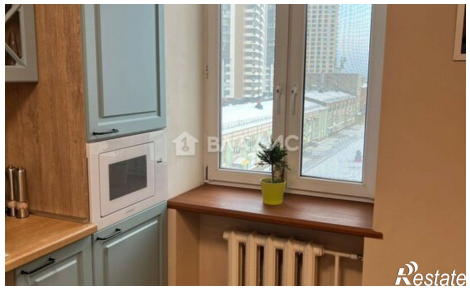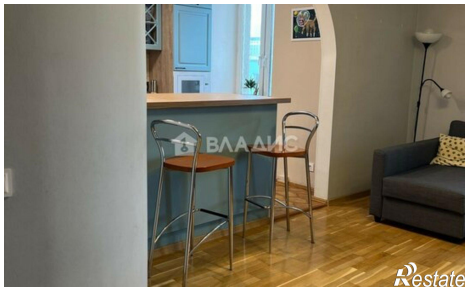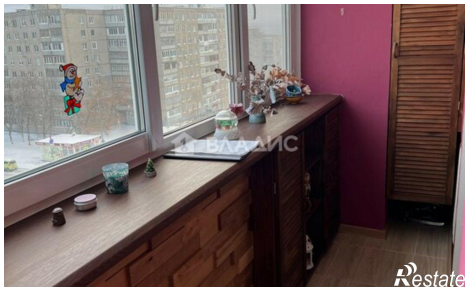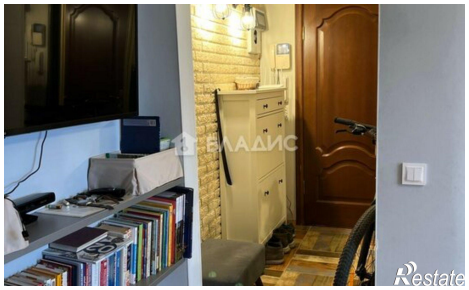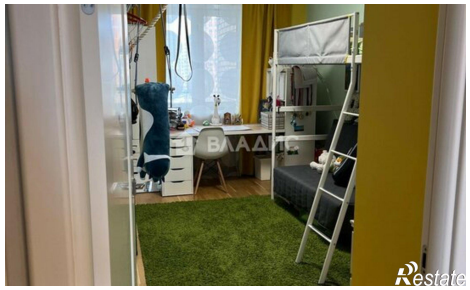
https://ufa.restate.ru/obj/prodazha-tryohkomnatnoy-kvartiri-bulvar-xadii-davletshinoy-18-18232267962/