Сдать квартиру за 20 000 рублей на Первомайская улица, 87

Республика Башкортостан, Уфа, Первомайская улица, 87

20 000 Р в месяц

46.00 м^2	38.00 м^2	6.00 м^2	4 из 5
Общая	Жилая	Кухня	Этаж

Сдаётся уютная двухкомнатная квартира в пятиэтажном доме на четвёртом этаже. Общая площадь — 46 кв. м, из которых жилая составляет 38 кв. м, кухня — 6 кв. м. Окна выходят во двор, что обеспечивает тишину и спокойствие. В квартире сделан современный евроремонт. Комнаты и кухня полностью обставлены мебелью, всё продумано до мелочей для вашего комфорта. На кухне есть необходимая техника: холодильник, стиральная машина и телевизор. В ванной комнате установлена ванна, поэтому можно расслабиться после трудового дня. Санузел совмещённый, выполнен в светлых тонах. Дом находится в хорошем состоянии, подъезд чистый и ухоженный. Здесь тихие и дружелюбные соседи. Рядом с домом есть всё необходимое для комфортной жизни: школы, детские сады, магазины, парк и клиники. Удобное транспортное сообщение, до ближайшей остановки и парка всего несколько минут пешком. Аренда осуществляется напрямую от собственника, без комиссии. Предоплата за первый и последний месяц. Подходит для проживания семьи или пары. Животные обсуждаются отдельно. Заинтересовала квартира? Приезжайте на просмотр, всё покажем и расскажем. Звоните и записывайтесь, будем рады видеть вас!

0 с 08.07.2025, обновлен 08.07.2025

Продавец: Собственник

Телефон: +79871304228

Характеристики

Количество комнат	2	Этаж	4
Этажей всего	5	Площадь жилая	38.00 кв. м
Площадь кухни	6.00 кв. м		

https://ufa.restate.ru/obj/arenda-dvuhkomnatnoy-kvartiri-pervomayskaya-ulica-87-18232258092/

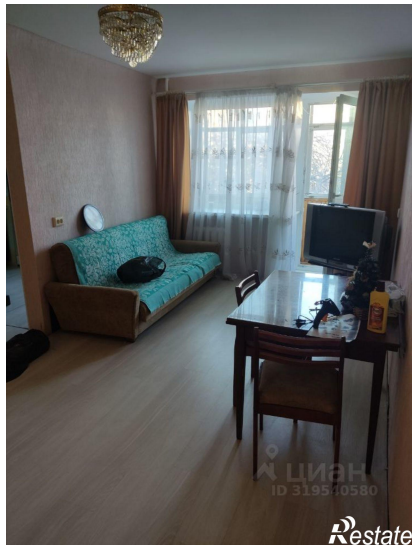

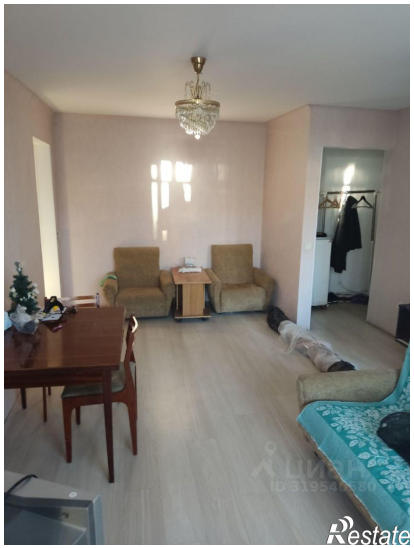

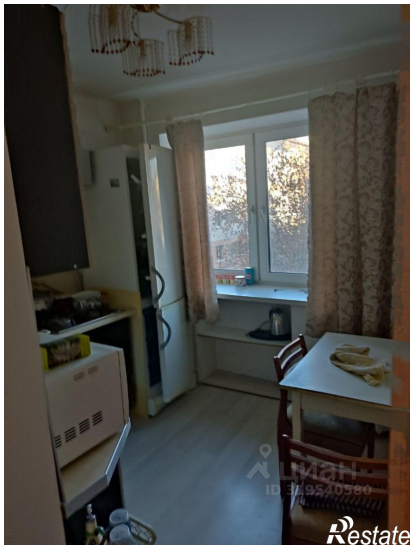

ЦИАН
ID 319540580
Restate

ЦИАН
ID 319540580
Restate