Купить квартиру за 7 450 000 рублей на ул Максима Горького, 76

Республика Башкортостан, Городской округ Уфа, Уфа, ул Максима Горького, 76

7 450 000 Р
96 753Р за м^2

77.00 м^2	47.80 м^2	13.00 м^2	2 из 5
Общая	Жилая	Кухня	Этаж

Арт. 109356400 Продается отличная трехкомнатная квартира в Сталинке площадью 77,5 кв.м. Грамотная планировка. Большие светлые комнаты. Хороший ремонт. Все комнаты изолированы, что очень важно для семей с детьми. Большая просторная кухня позволит разместится с комфортом всей семье. Мебель и техника остаются по договоренности. Ремонт современный. Санузлы выложены плиткой. Рядом школа 76, лицей 61, детский сад 180. В доме расположен магазин Байрам , в шаговой доступности ТЦ Меркурий . Развитая инфраструктура, что делает жизнь в данном доме очень комфортной. Есть обременение в банке ВТБ.

0 с 08.07.2025, обновлен 08.07.2025

Продавец: Собственник

Телефон: +79177705977

Характеристики

Количество комнат	3	Этаж	2
Этажей всего	5	Площадь жилая	47.80 кв. м
Площадь комнат	17.50 кв. м	Площадь кухни	13.00 кв. м

https://ufa.restate.ru/obj/prodazha-tryohkomnatnoy-kvartiri-ul-maksima-gorkogo-76-18232255824/

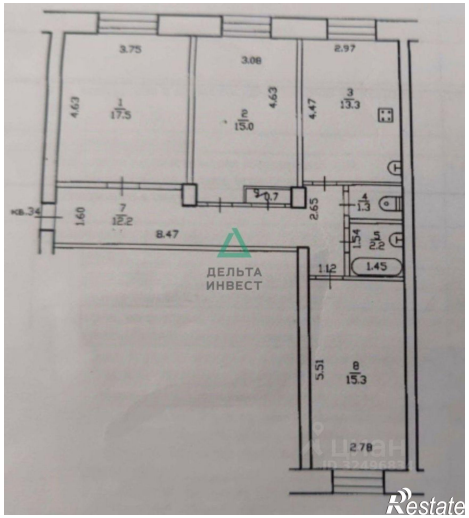

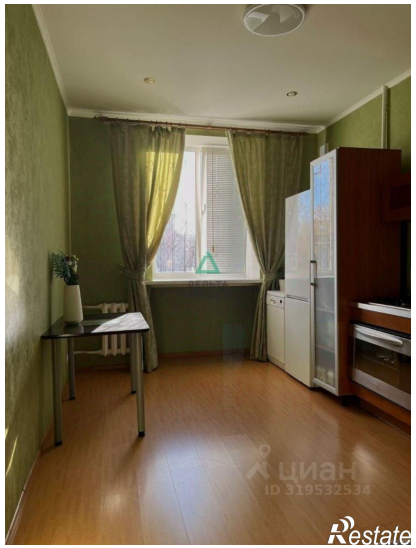

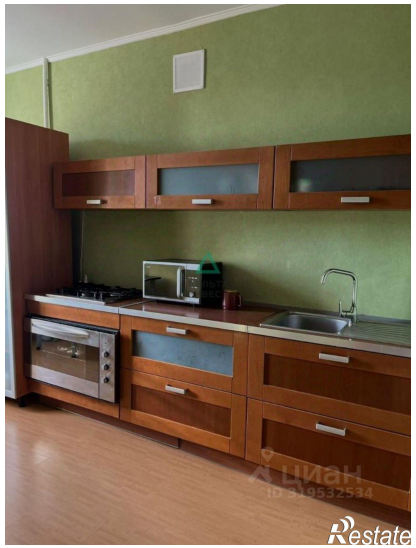

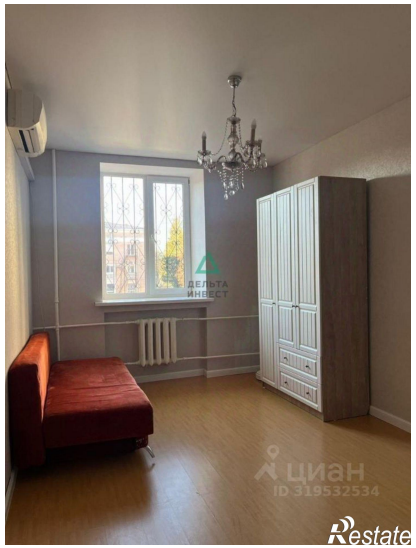

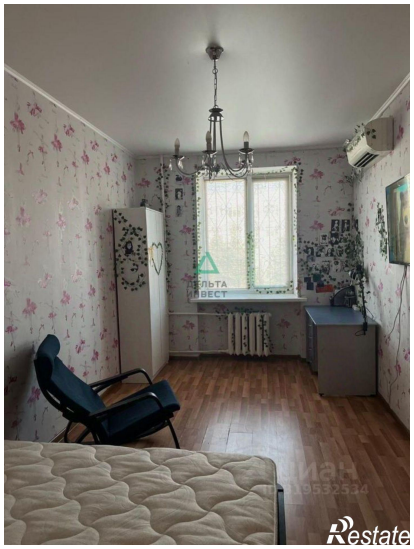

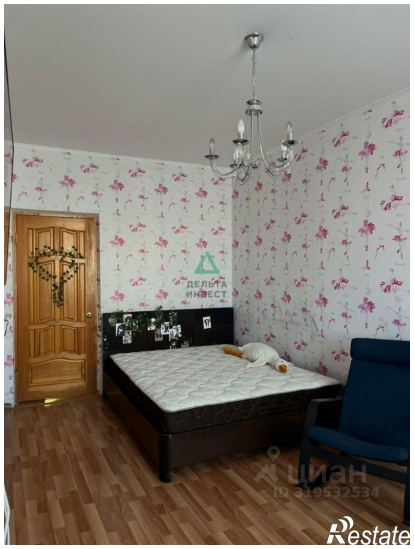

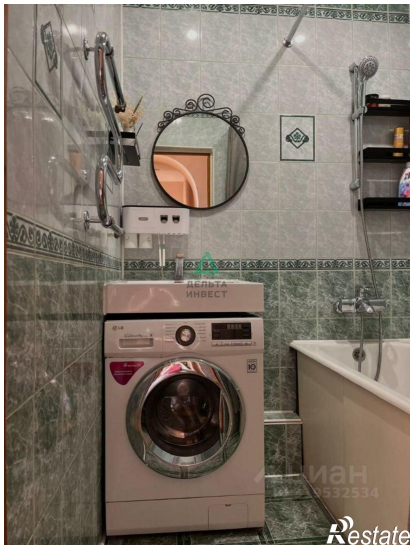

Restate

Restate