Купить квартиру за 4 600 000 рублей на ул Карима Хакимова, 5

Республика Башкортостан, Городской округ Уфа, Уфа, ул Карима Хакимова, 5

4 600 000 Р
79 310Р за м^2

58.00 м^2	5.00 м^2	1 из 5
Общая	Кухня	Этаж

Продается просторная 3х комнатная квартира в лучшем районе Черниковки! В шаговой доступности обновленный парк Первомайский. ДК Машиностроителей. Чистый зеленый район, удачно и комфортно сочетает в себе расположение в тихом спальном районе, но вблизи с полной инфраструктурой мегаполиса! Общая площадь: 57,8 кв м Жилая площадь : 44 кв м Изолированные комнаты. квартира -распашонка, окна выходят по обе стороны дома. Санузел раздельный. Кафель. В квартире сделан косметический ремонт. Что то уже сделано, что то в процессе, есть и к чему руку приложить. Балкона нет, но его чудесно заменяет вместительная кладовая(зимние шины, два велосипеда, два самоката, сезонные вещи, абсолютно все вмещается без проблем. Двор тупиковый. Машины не гоняют. Придомовая парковка достаточно просторная. В шаговой доступности Байрам, Чижик, Магнит-косметик, Пятерочка, Монетка. Первый этаж- очень высокий. Снизу- техэтаж, поэтому окна высоко. Умный домофон с камерами на каждом подъезде и по всему периметру дома,гарантирует безопасность Вам и Вашим детям. Подъезд чистый, соседи все- прекрасные люди. Есть домовой чат, где решаются любые вопросы. ---------- Один взрослый собственник. Без долгов и обременений. Быстрый выход на сделку.

1 с 07.07.2025, обновлен 07.07.2025

Продавец: Марина

Телефон: +79870421694

Характеристики

Количество комнат	3	Этаж	1
Этажей всего	5	Площадь кухни	5.00 кв. м
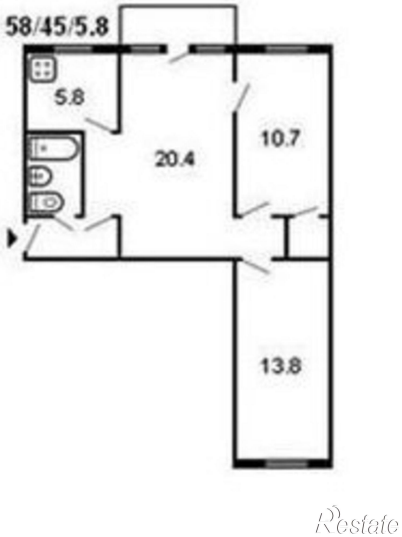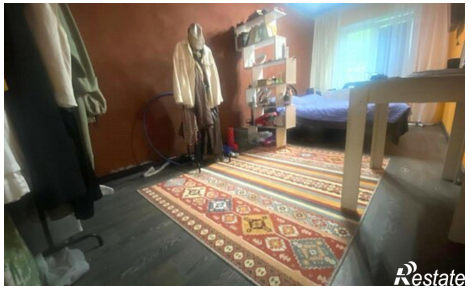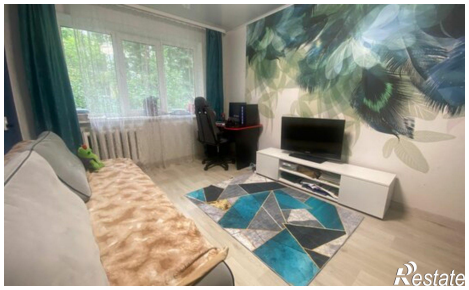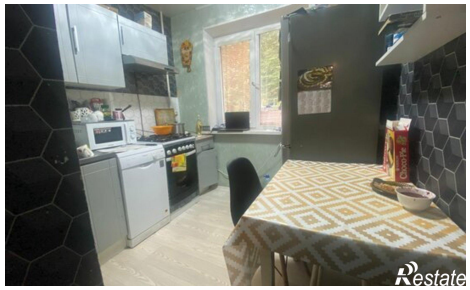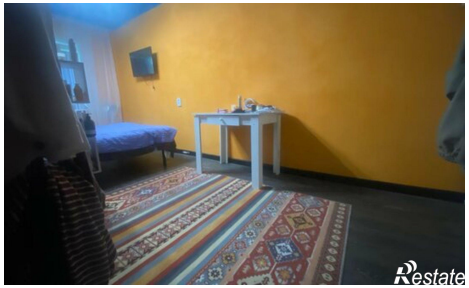
https://ufa.restate.ru/obj/prodazha-tryohkomnatnoy-kvartiri-ul-karima-xakimova-5-18232246255/