Сдать квартиру за 18 000 рублей на ул Георгия Мушникова, 27

Республика Башкортостан, Городской округ Уфа, Уфа, ул Георгия Мушникова, 27

18 000 Р в месяц

36.00 м^2	20.00 м^2	10.00 м^2	15 из 16
Общая	Жилая	Кухня	Этаж

однокомнатная квартира по улице Георгия Мушникова, дом 27 в Уфе. Микрорайон Инорс. Общая площадь квартиры 36 кв. м, из которых 20 кв. м — жилая площадь и 9 кв. м — кухня. Квартира расположена на 15 этаже 16-этажного кирпичного дома, построенного в 2015 году. Высота потолков 2.7 метра. Окна выходят во двор, с видом на детскую площадку и Теплое озеро. В квартире выполнен косметический ремонт. Совмещённый санузел. Лоджия с выходом из кухни и зала. Дом оснащён пассажирским и грузовым лифтами, сквозной выход в обе стороны дома. Наземная парковка с большим количеством мест, детская и спортивная площадки, территория огорожена, шлагбаум. В пешей доступности супермаркеты: Магнит, Пятерочка, Перекресток, детские сады &106,107,266, школы &157,74, отделения банков, аптеки, кулинарии и др. Рядом с домом Теплое озеро, река Уфа для прогулок. Удобный выезд из микрорайона, рядом остановка общественного транспорта ГК Авиатор.

0 с 07.07.2025, обновлен 07.07.2025

Продавец: Собственник

Телефон: +79874745548

Характеристики

Количество комнат	1	Этаж	15
Этажей всего	16	Площадь жилая	20.00 кв. м
Площадь кухни	10.00 кв. м		

https://ufa.restate.ru/obj/arenda-odnokomnatnoy-kvartiri-ul-georgiya-mushnikova-27-18232246230/

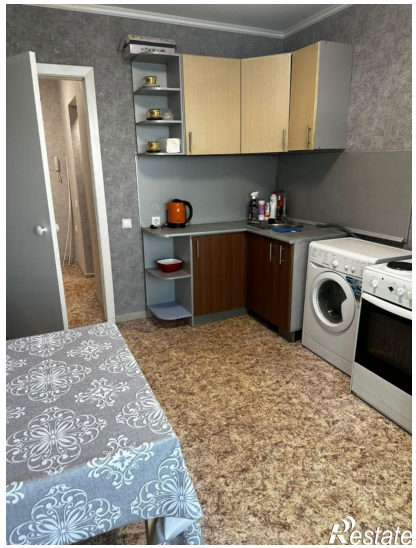

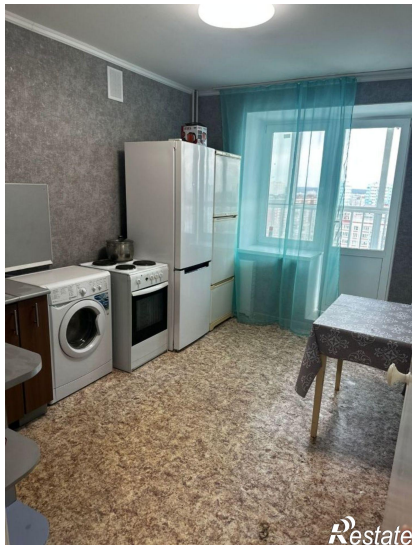
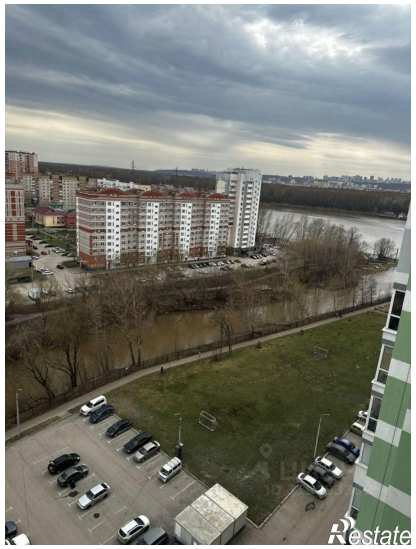

ЦИАН
ID 319493389
Restate