Купить квартиру за 23 000 000 рублей на ул Чернышевского, 97

Республика Башкортостан, Городской округ Уфа, Уфа, ул Чернышевского, 97

23 000 000 Р
203 540Р за м^2

113.00 м^2	19.00 м^2	4 из 13
Общая	Кухня	Этаж

Продается просторная, уютная трехкомнатная квартира в шикарной локации: Чернышевского, 97 Достойное предложение в самом центре города!!! - Идеальное расположение для тех, кто живет и работает в центре: в шаговой доступности все необходимое - школа 39, лицей 21, гимназия3; ГКЗ Башкортостан, Центральный рынок, арт-квадрат, бассейн Буревестник, университеты и колледжи, магазины, аптеки, банки, больницы, скверы, кафе. Элитный, Кирпичный дом 2001 года постройки: Территория дома огорожена, Установлен шлагбаум и Автоматические ворота, Подземный паркинг, Консьерж, Своя детская площадка во дворе, Своя управляющая компания ТСЖ Центр, всегда чистый, ухоженный двор и подъезды. Трехкомнатная уютная квартира площадью 113, 1 квм, все комнаты изолированны, просторная кухня-гостиная правильной квадратной формы 19.3 квм, окна квартиры выходят во двор: тихо и спокойно. В квартире, при необходимости, остается мебель. Юридическая ситуация: Один взрослый собственник, без Долгов и обременений, быстрый выход на сделку!!! Показ в любое, удобное для Вас время! Звоните!!!! С удовольствием ответим на все интересующие Вас вопросы!

0 с 06.07.2025, обновлен 06.07.2025

Продавец: Собственник

Телефон: +79870915665

Характеристики

Количество комнат	3	Тип дома	монолитный
Этаж	4	Этажей всего	13
Площадь кухни	19.00 кв. м		

https://ufa.restate.ru/obj/prodazha-tryohkomnatnoy-kvartiri-ul-chernyshevskogo-97-18232243966/

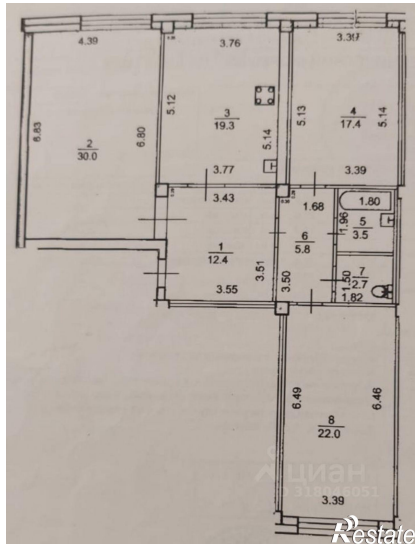

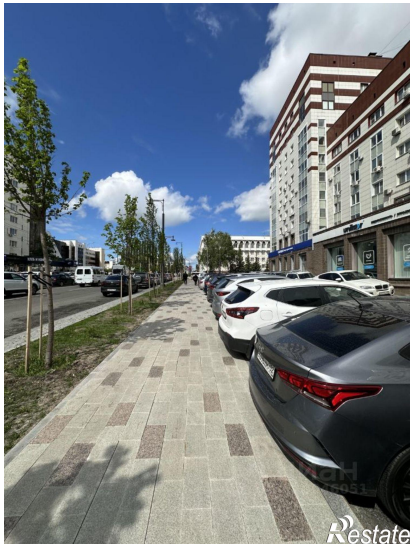

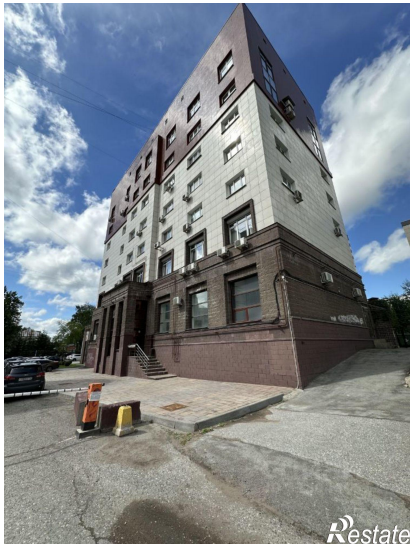

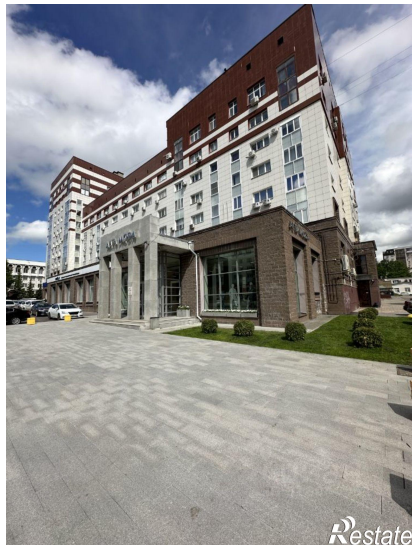

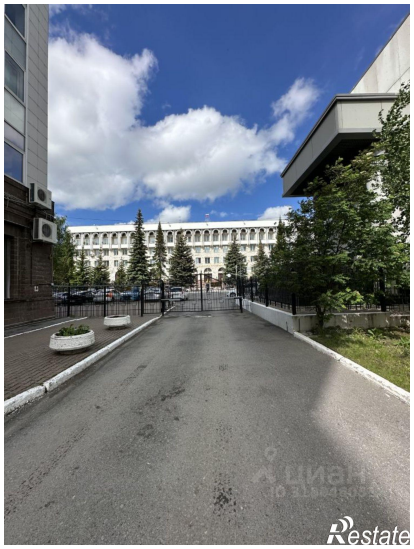

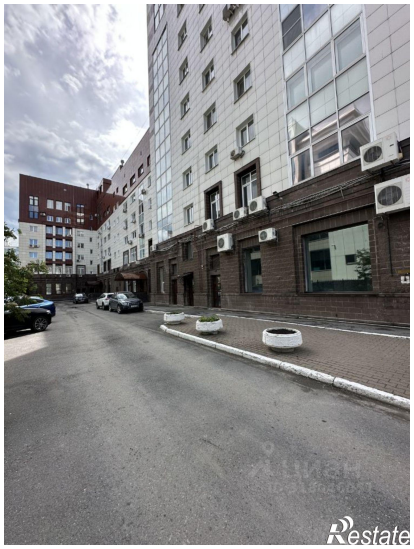

Restate