Купить квартиру за 3 700 000 рублей на улица Шота Руставели, 39

Республика Башкортостан, Уфа, улица Шота Руставели, 39

3 700 000 Р
123 333Р за м²

30.00 м²	18.00 м²	6.00 м²	1 из 9
Общая	Жилая	Кухня	Этаж

Описание ПРОДАЕТСЯ: уютная однокомнатная квартира по ул. Шота Руставели д.39. ПАРАМЕТРЫ: 1/9 эт. Материал стен - КИРПИЧ. Площадь: общая - 33,9 м²; жилая - 18,6м²; кухня- 6,5м². Лождия может использоваться в качестве вспомогательного помещения. Замечательная светлая квартира обеспечит комфортное проживание Вам! СОСТОЯНИЕ: квартира светлая, теплая с приятным ремонтом - заезжай и живи. В комнате на стенах обои высокого качества, окна двухкамерные стеклопакеты, новые. На кухне установлен кухонный гарнитур, на полу линолеум высокого качества. Санузел - совмещенный- кафель. В прихожей имеется место для обувницы, шкаф-купе. Подъезд чистый и ухоженный. По договоренности МЕБЕЛЬ. ИНФРАСТРУКТУРА: Дом расположен в прекрасном месте с очень развитой инфраструктурой. Превосходна транспортная доступность. По ул. А. Макарова проходят основные маршруты общественного транспорта, так и с остановки Башмебель . Рядом— Непейцевский дендропарк, обновлённый двор с детской площадкой, увеличенной парковкой. В шаговой доступности: школа 156 , детский сад 151, магазины, поликлиника и остановка общественного транспорта . Во дворе — свежий ремонт (октябрь 2024 г.): новые дорожки, уличное освещение, озеленение (посажены прекрасные туи) детская площадка с травмобезопасным покрытием. Один взрослый собственник ...

0 с 06.07.2025, обновлен 06.07.2025

Продавец: Собственник

Телефон: +79870917922

Характеристики

Количество комнат	1	Тип дома	кирпичный
Этаж	1	Этажей всего	9
Площадь жилая	18.00 кв. м	Площадь кухни	6.00 кв. м
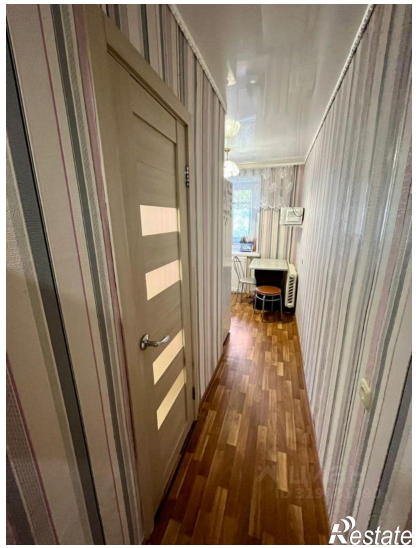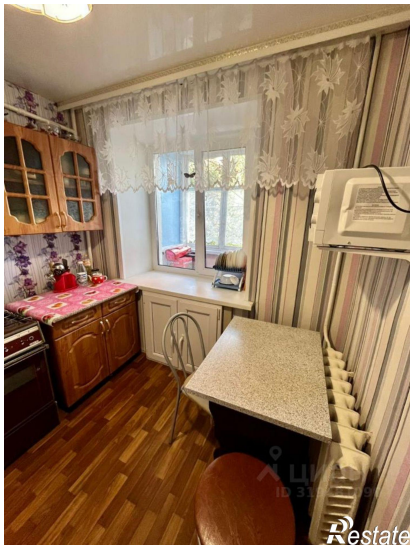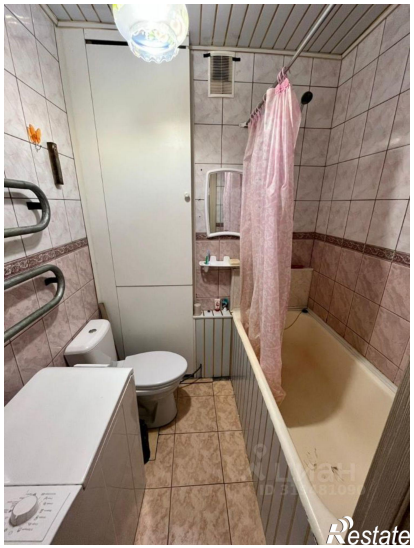
https://ufa.restate.ru/obj/prodazha-odnokomnatnoy-kvartiri-ulica-shota-rustaveli-39-18232243933/