# Сдать квартиру за 28 000 рублей на бульвар Давлеткильдеева, 5

Республика Башкортостан, Уфа, бульвар Давлеткильдеева, 5

## 28 000 Р в месяц

| 38.00 м$^2$ | 9.00 м$^2$ | 13 из 25 |
|---|---|---|
| Общая | Кухня | Этаж |

Однокомнатная квартира на Планете по ул. Давлеткильдеева, д. 5, вся необходимая мебель и бытовая техника имеется. квартира в новом доме, после ремонта. Сдается на долго. Вблизи улиц: энтузиастов, Рудольфа Нуреева, Лесотехникума, Проспект Октября, Комсомольская, Российская, Шафиева

0 с 06.07.2025, обновлен 06.07.2025

Продавец: Собственник

Телефон: +79173500226

## Характеристики

| | | | |
|---|---|---|---|
| Количество комнат | 1 | Этаж | 13 |
| Этажей всего | 25 | Площадь кухни | 9.00 кв. м |
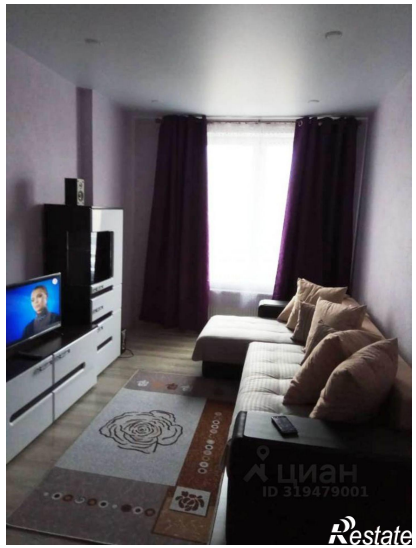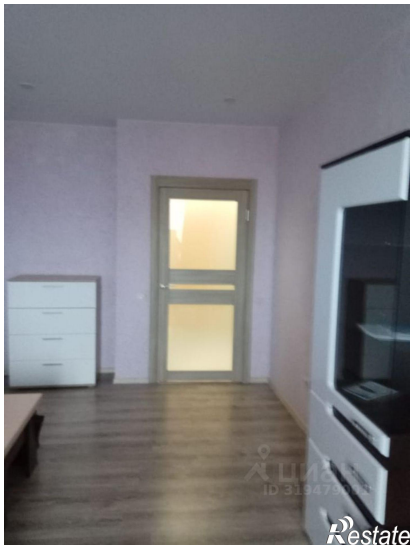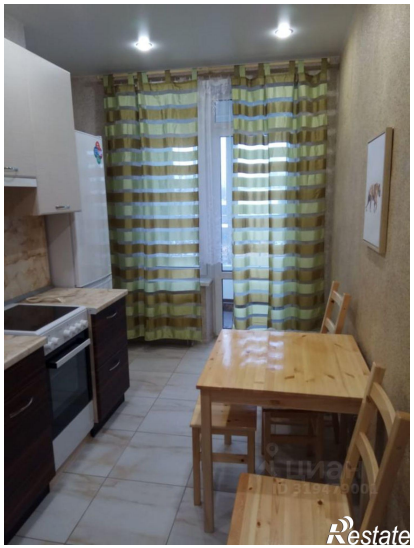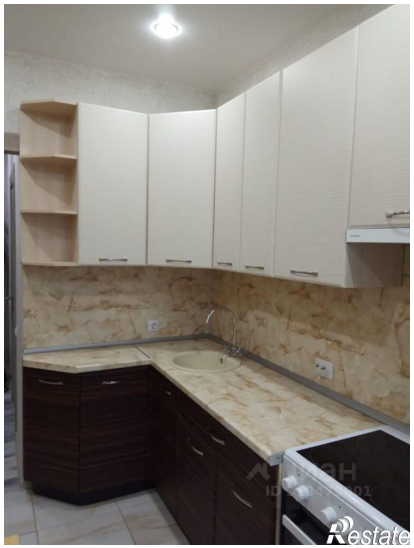
https://ufa.restate.ru/obj/arenda-odnokomnatnoy-kvartiri-bulvar-davletkildeeva-5-18232242310/