Сдать квартиру за 20 000 рублей на проспект Дружбы Народов, 57

Республика Башкортостан, Уфа, проспект Дружбы Народов, 57

20 000 Р в месяц

39.00 м^2	12.00 м^2	2 из 26
Общая	Кухня	Этаж

Сдаётся уютная однокомнатная квартира в современном доме 2022 года постройки по адресу: проспект Дружбы Народов, 57, Уфа. Квартира общей площадью 39.5 кв. м расположена на 2-м этаже 26-этажного дома. Высокие потолки 2.7 метра создают ощущение простора, а окна, выходящие во двор, обеспечивают тишину и комфорт. В квартире выполнен косметический ремонт. Уютная кухня площадью 12 кв. м оборудована всей необходимой мебелью и техникой: здесь есть холодильник и стиральная машина. В комнате также есть мебель, что делает проживание максимально комфортным. Совмещённый санузел оборудован современной сантехникой. Имеется балкон, где можно насладиться свежим воздухом. Дом оснащён всеми необходимыми удобствами для комфортного проживания: 2 пассажирских и 1 грузовой лифт, наземная парковка для автомобилистов, а также пандус для удобства маломобильных граждан. Интернет подключён, поэтому можно легко оставаться на связи. Район с развитой инфраструктурой. В шаговой доступности находятся магазины, где можно приобрести всё необходимое. Хорошая транспортная доступность: до ближайших остановок общественного транспорта можно дойти за несколько минут. Условия аренды: договор аренды заключается напрямую с собственником, что избавляет от лишних комиссий. Залог обсуждается индивидуально. Квартира сдаётся ...

0 с 06.07.2025, обновлен 06.07.2025

Продавец: Собственник

Телефон: +79870313779

Характеристики
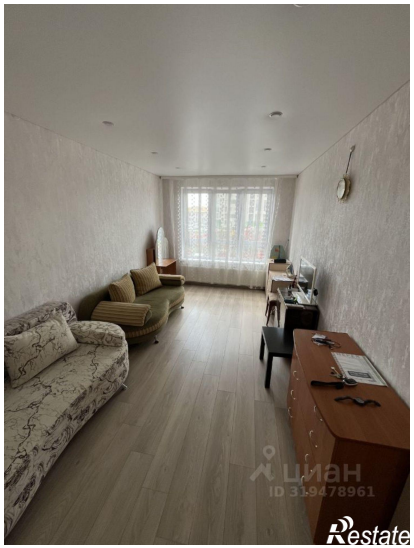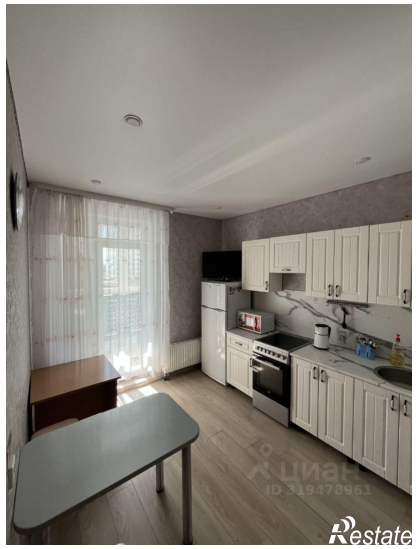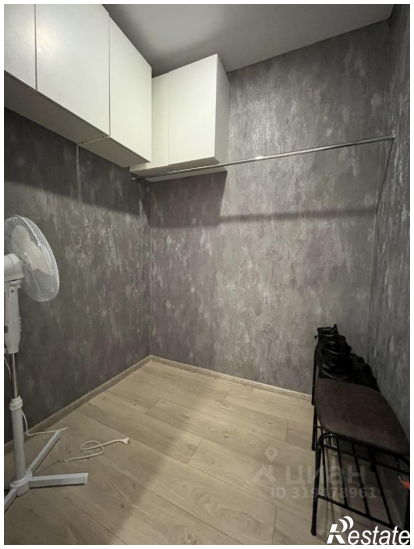
Количество комнат	1	Этаж	2
Этажей всего	26	Площадь кухни	12.00 кв. м