Купить квартиру за 3 800 000 рублей на улица Блюхера, 30

Республика Башкортостан, Уфа, улица Блюхера, 30

3 800 000 Р
92 683Р за м^2

41.00 м^2	6.00 м^2	3 из 4
Общая	Кухня	Этаж

Продаётся 2-комнатная квартира по адресу: ул. Блюхера, д. 30 (ост. Театр Кукол - Бульвар Славы). ОПИСАНИЕ КВАРТИРЫ: Площадь квартиры 40,9 кв.м. Квартира находится на третьем этаже, отличный вид из окон, – дом полностью из кирпича, ИНФРАСТРУКТУРА: Квартира находится в отличном районе города с развитой инфраструктурой. Во дворе, детская площадка, детский сад, рядом остановка, школа, в шаговой доступности сквер Четыре Сезона с зонами отдыха, лесная зона с прогулочными тропами, Висячий Камень, тропы здоровья, школы, остановка общественного транспорта и многое другое. Дом расположен на приличном расстоянии от дороги – отсутствие пыли и шума, удобная транспортная развязка в любую часть города. Для быстрого поиска: Проспект Октября, Рихарда Зорге, Российская, Комсомольская, Горсовет В доме тихо, подъезд чистый, просторный закрытый двор. Доброжелательные приятные соседи. На территории дома установлены детские и спортивные площадки. В просторном дворе всегда есть место для парковки машин. Возможна ипотека. Документы готовы к продаже. Сделку сопровождает эксперт по недвижимости, партнер компании Макромир - Миляуша Султанова. Способ покупки - ИПОТЕКА; - НАЛИЧНЫЕ; - МАТ. КАПИТАЛ - СЕРТИФИКАТЫ; ☎ Звоните и задавайте вопросы, записывайтесь на просмотр по вышеуказанному ...

0 с 04.07.2025, обновлен 04.07.2025

Продавец: Святослав Ларионов

Телефон: +79659244831

Характеристики
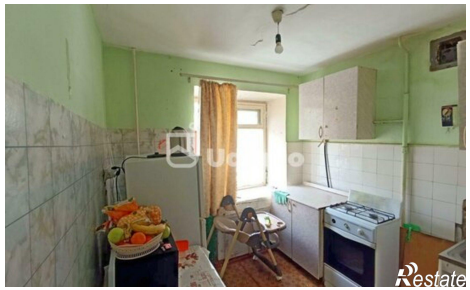
Количество комнат	2	Этаж	3
Этажей всего	4	Площадь кухни	6.00 кв. м