Купить квартиру за 5 550 000 рублей на улица Максима Рыльского, 6/1

Республика Башкортостан, Уфа, улица Максима Рыльского, 6/1

5 550 000 Р
89 516Р за м^2

62.00 м^2	42.90 м^2	7.00 м^2	6 из 9
Общая	Жилая	Кухня	Этаж

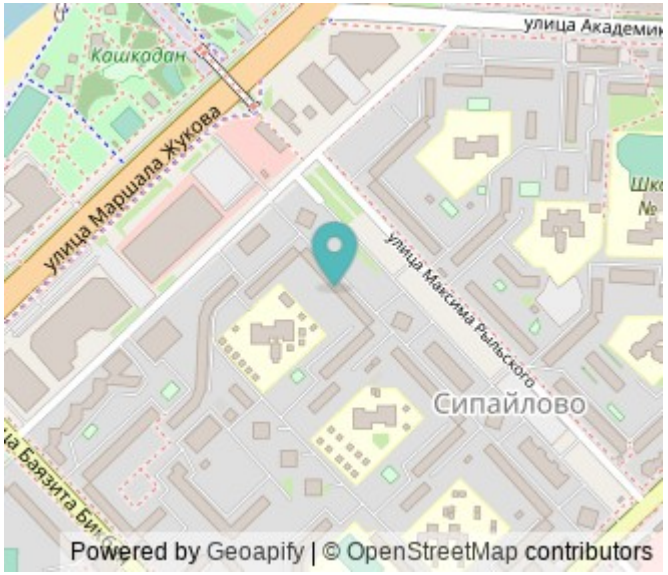

продается 3 комнатная квартира Уфа, ул м рыльского 6/1, 6/9 панельный дом , 62/42/7 комнаты две смежные одна изолированная , балкон и лоджия застеклены , санузел изолирован , остаётся мебель по желанию , трубы новые , счётчики установлены . пластиковые окна . в подъезде проведен ремонт замена лифта . квартира продается в связи спереездом . два собственника , без Долгов и обременений .

0 с 04.07.2025, обновлен 04.07.2025

Продавец: Собственник

Телефон: +79869608432

Характеристики

Количество комнат	3	Тип дома	панельный
Этаж	6	Этажей всего	9
Площадь жилая	42.90 кв. м	Площадь кухни	7.00 кв. м

https://ufa.restate.ru/obj/prodazha-tryohkomnatnoy-kvartiri-ulica-maksima-rylskogo-6-1-18232224999/

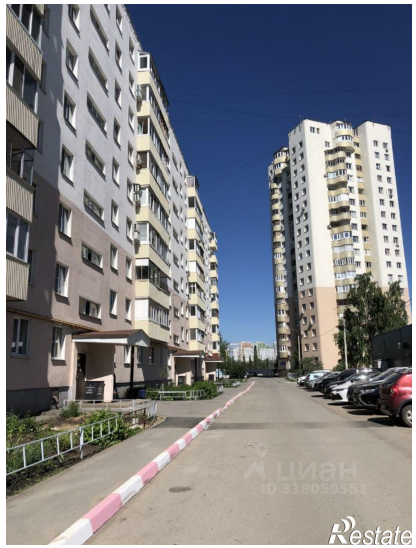
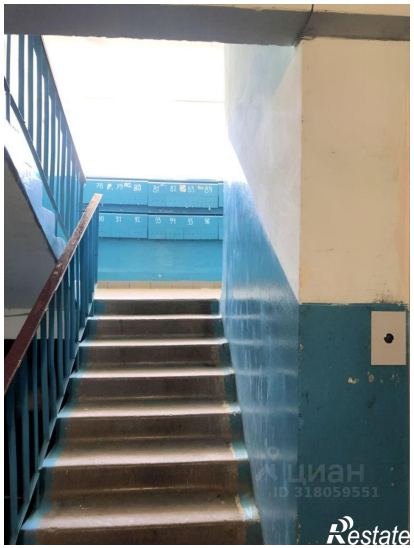
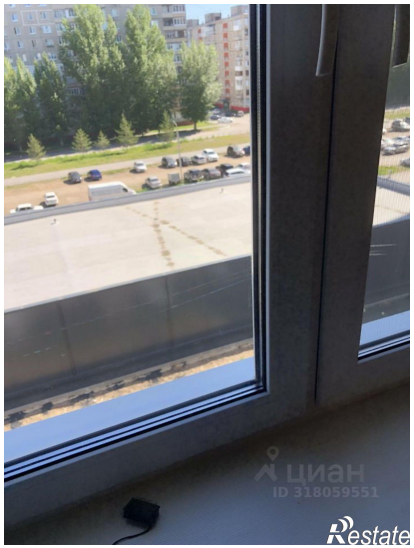
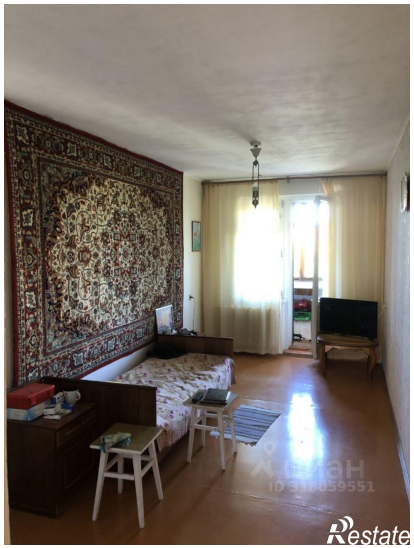

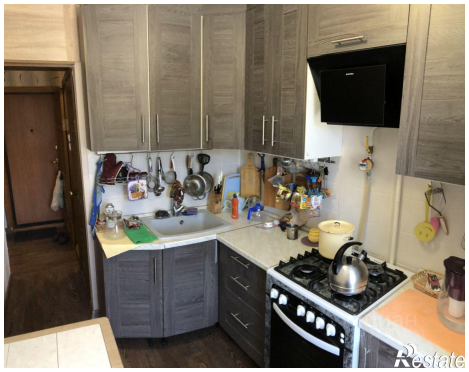

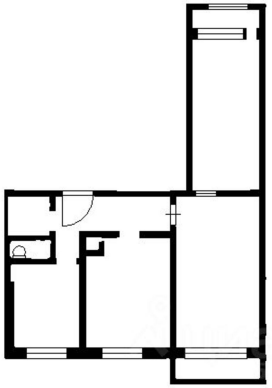

Restate