Купить квартиру за 3 950 000 рублей на ул Гази Загитова, 9

Республика Башкортостан, Городской округ Уфа, Уфа, ул Гази Загитова, 9

3 950 000 Р
116 176Р за м^2

34.00 м^2	9.00 м^2	2 из 15
Общая	Кухня	Этаж

Продам 1 комнатную квартиру, расположенную на 2-ом этаже, по адресу: г.Уфа, ул. Гази Загитова, д.9. Дом кирпичный, 14-ти этажный, 2020 года постройки. В квартире современный ремонт. В ванной комнате - плитка на полу и стенах. Оконные проемы увеличены - квартира светлая. На лоджие панорамное остекление. Из мебели в квартире остается - кухонный гарнитур и шкаф в прихожей. Рядом с домом идет строительство новой школы - срок сдачи в этом году. Развитая инфраструктура! В шаговой доступности есть все необходимое - школа, детские сады, магазины, поликлинника, аптеки, пекарни и все что необходимо для комфортной жизни в этом районе. Остановка общественного транспорта рядом с домом Продаем квартиру в связи с расширением. Готовы рассмотреть обмен на 2-х комнатную квартиру в Затоне. Покупка в Код пользователя: 46971 Номер в базе: 8985837

0 с 04.07.2025, обновлен 04.07.2025

Продавец: Собственник

Телефон: +79173635978

Характеристики

Количество комнат	1	Тип дома	кирпичный
Этаж	2	Этажей всего	15
Площадь кухни	9.00 кв. м		

https://ufa.restate.ru/obj/prodazha-odnokomnatnoy-kvartiri-ul-gazi-zagitova-9-18232223469/

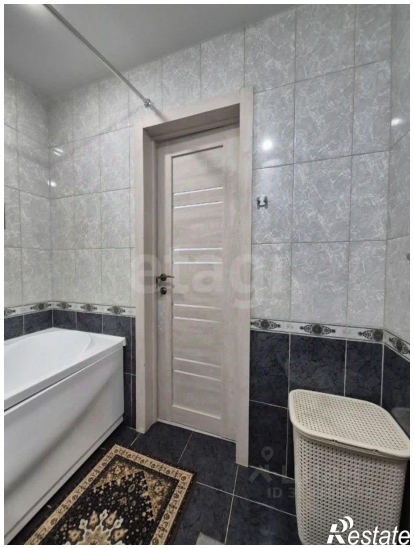
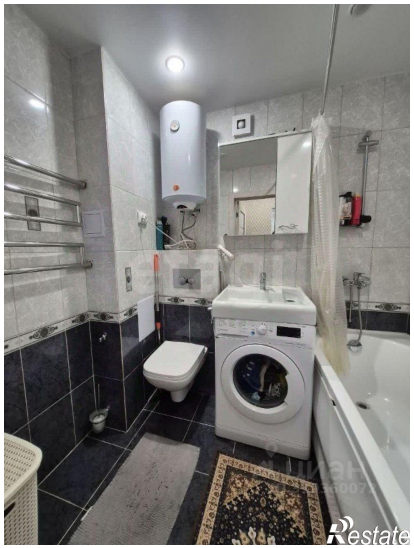
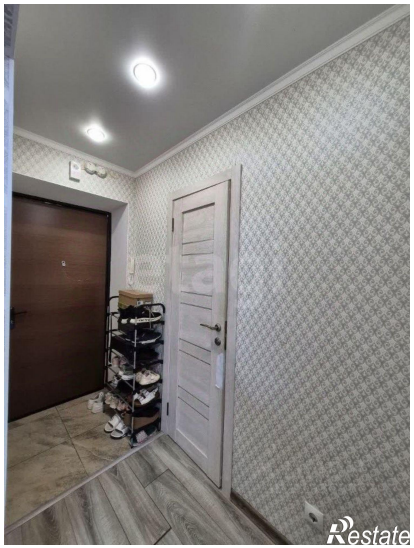
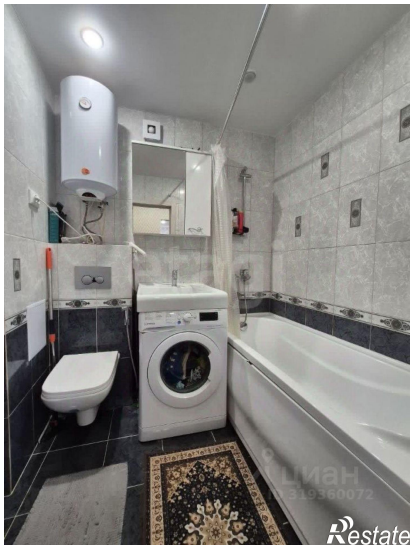

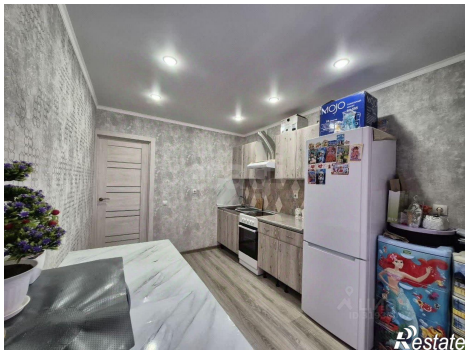

Restate

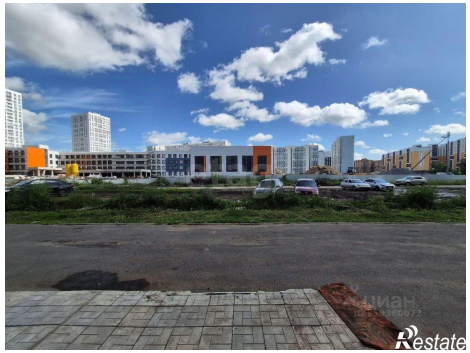
Restate