Купить квартиру за 4 999 560 рублей на улица Юрия Гагарина, 12

Республика Башкортостан, Уфа, улица Юрия Гагарина, 12

4 999 560 Р
116 269Р за м^2

43.00 м^2	27.30 м^2	6.00 м^2	6 из 9
Общая	Жилая	Кухня	Этаж

Продаётся уютная двухкомнатная квартира площадью 43.6 кв. м. расположенного в микрорайоне Сипайлово города Уфы. Квартира с ремонтом, что позволит новым владельцам сразу же заселиться без дополнительных вложений и ремонтных работ. Для комфортного проживания раздельный санузел добавляет удобства в повседневную жизнь. Наличие балкона расширяет возможности для отдыха и приятного времяпрепровождения. Для молодых семей с детьми особенно актуально комнаты изолированные. Атак же удобная локация, развитая инфраструктура и транспортная доступность. Один взрослый собственник. Никто не прописан. Документы готовы к сделке. Приглашаем вас оценить все преимущества данной квартиры лично! Она ждёт своих новых владельцев, готовых наполнить её теплом и счастьем. P.s Помогу в одобрения ипотеки, использовать материнский сертификат. Ближайшие улицы: Маршала Жукова, Баязита Бикбая , Максима Рыльского.

0 с 03.07.2025, обновлен 03.07.2025

Продавец: Собственник

Телефон: +79177914265

Характеристики

Количество комнат	2	Тип дома	панельный
Этаж	6	Этажей всего	9
Площадь жилая	27.30 кв. м	Площадь кухни	6.00 кв. м

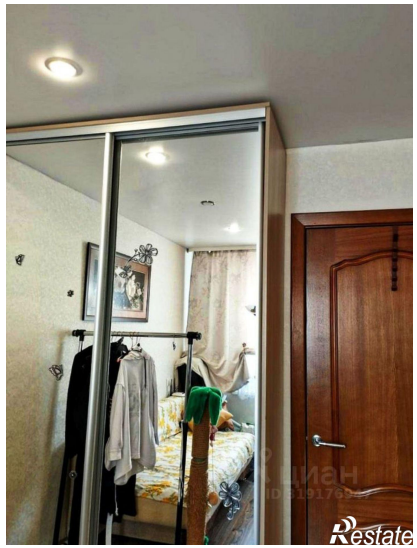
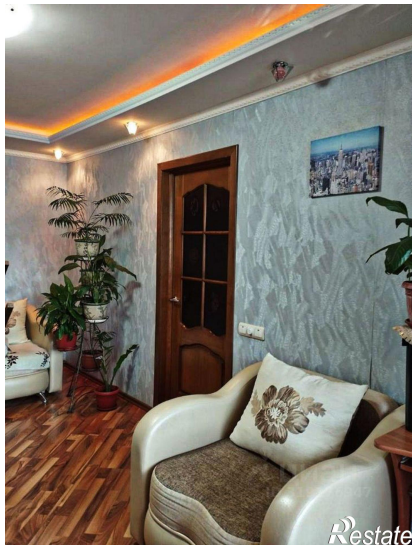
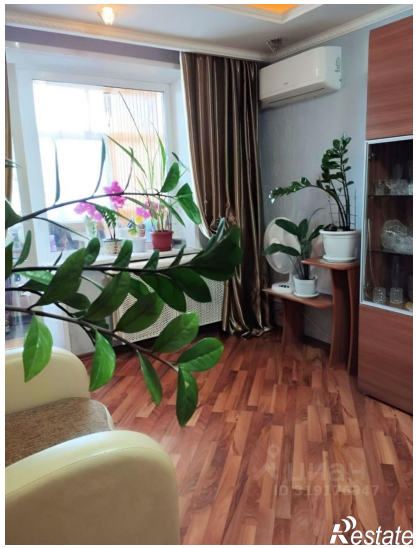

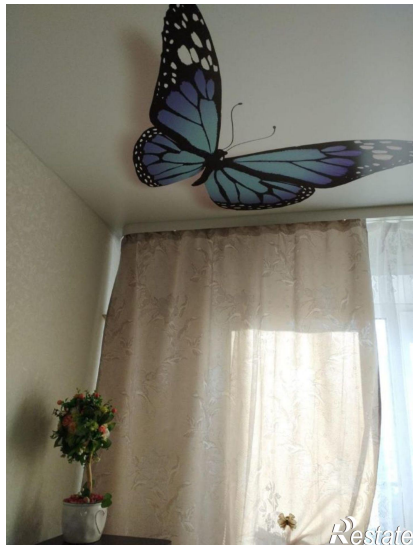

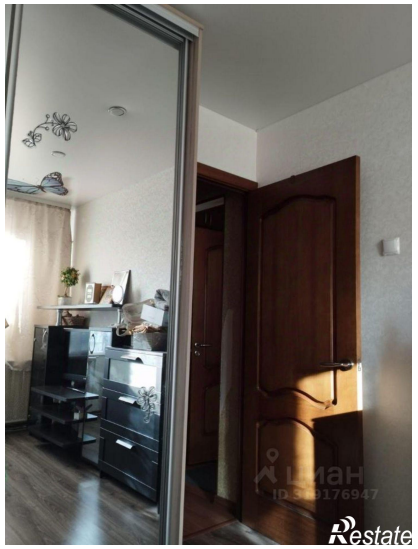

Restate

Restate