Купить квартиру за 4 800 000 рублей на улица Бехтерева, 16

Республика Башкортостан, Уфа, улица Бехтерева, 16

4 800 000 Р
123 077Р за м^2

39.00 м^2	10.00 м^2	10 из 12
Общая	Кухня	Этаж

Продается 1-комнатная видовая квартира в кирпичном доме, мкр. Дружба рядом с ЖК «Символ» и Монументом Дружбы! Просторная и светлая квартира с шикарным видом из окна! Квартира расположена на 10 этаже 12-этажного кирпичного дома. Общая площадь — 39 м², жилая — 16 м². Квартира теплая, с хорошей звуко- и теплоизоляцией благодаря кирпичным стенам. Удачная планировка: прямые углы, просторная комната 16 кв.м., кухня 10 кв.м., длинный коридор, санузел в плитке совмещен, лоджия застеклена. Подходит как для комфортного проживания, так и для сдачи в аренду. Вся мебель и техника (телевизор, стиральная машина автомат, холодильник), кухонный гарнитур, шкафы и тд. – всё остается покупателю. Дом ухоженный, подъезд чистый, работают два лифта (пассажирский и грузовой). Спокойные, доброжелательные соседи. Тамбур закрывается. Район с развитой инфраструктурой: рядом Аксаковская гимназия №11, школа №19, детский сад №10магазины, аптеки. В шаговой доступности — Монумент Дружбы, ЖК «Символ», Свято-Сергиевский собор, остановки общественного транспорта «Аптека №2» и зоны для прогулок. К дому можно подъехать по 3 дорогам. Чистая продажа! Один взрослый собственник, документы готовы. Без обременений. В квартире никто не прописан. Быстрый выход на сделку. Звоните или пишите, чтобы ...

0 с 03.07.2025, обновлен 03.07.2025

Продавец: Рамазанова Гульфия

Телефон: +79174608579

Характеристики

Количество комнат	1	Этаж	10
Этажей всего	12	Площадь кухни	10.00 кв. м
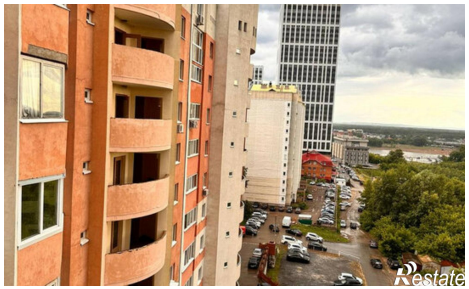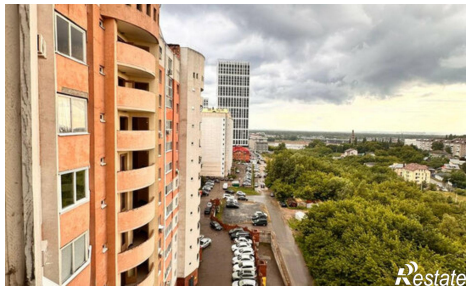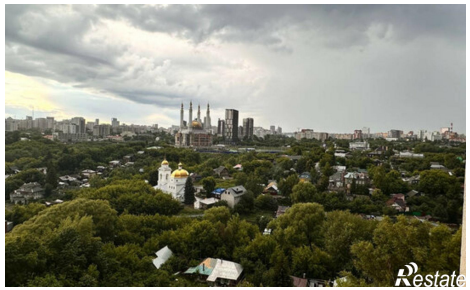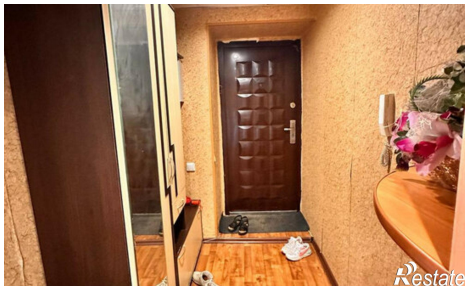
https://ufa.restate.ru/obj/prodazha-odnokomnatnoy-kvartiri-ulica-bextereva-16-18232210743/