Купить квартиру за 15 500 000 рублей на бульвар Ибрагимова, 90/2

Республика Башкортостан, Уфа, бульвар Ибрагимова, 90/2

15 500 000 Р
189 024Р за м^2

82.00 м^2	53.00 м^2	27.00 м^2	31 из 33
Общая	Жилая	Кухня	Этаж

Продается видовая трехкомнатная квартира в одном из самых престижных районов Уфы, на бульваре Ибрагимова. Общая площадь квартиры составляет 82,3 квадратных метра, из которых 53 квадратных метра — жилая площадь. Кухня -гостиная — просторная, 27 квадратных метров. Квартира расположена на 31-м этаже 33-этажного дома, поэтому из окон открывается захватывающий вид на город. В квартире сделана вся проводка, выровнены и возведены стены, штукатурка под обои. уложена плитка в обоих санузелах(гостевой и хозяйский). Установлены смесители (скрытого монтажа) , унитазы. Панировка продуманная и удобная. Высота потолков — 2,7 метра, что создает ощущение простора. Квартира продается без мебели, но это дает возможность новому владельцу обустроить жилье по своему вкусу. Дом ухоженный, с подземной парковкой и огромной детской и спортивной площадкой, на закрытой территории.В доме работают четыре пассажирских и четыре грузовых лифта. Вход в дом оборудован пандусом, поэтому добраться до квартиры будет легко и комфортно. Район располагает всей необходимой инфраструктурой: в шаговой доступности находятся школы, детские сады, клиники и магазины. Это делает квартиру идеальным вариантом для семей с детьми. Отличная транспортная доступность позволяет быстро добраться до центра города и других районов. Показ ...

0 с 03.07.2025, обновлен 03.07.2025

Продавец: Собственник

Телефон: +79875808274

Характеристики

Количество комнат	3	Этаж	31
Этажей всего	33	Площадь жилая	53.00 кв. м
Площадь кухни	27.00 кв. м		

https://ufa.restate.ru/obj/prodazha-tryohkomnatnoy-kvartiri-bulvar-ibragimova-90-2-18232208189/

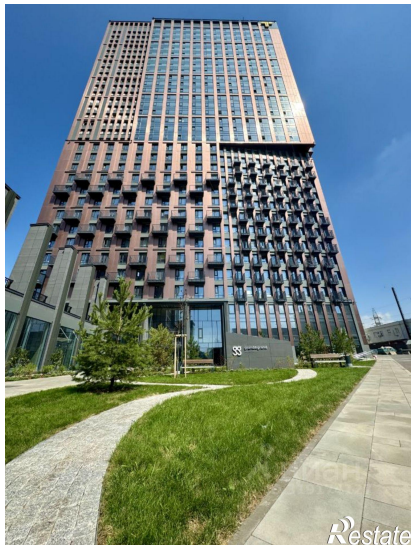
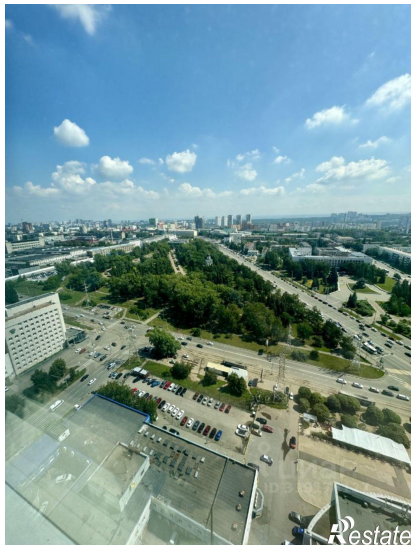

ЦИАН
ID 319174127
Restate

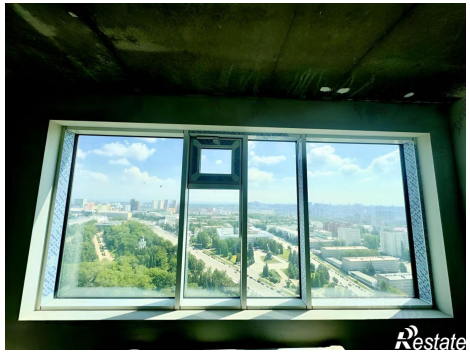
Restate