Купить квартиру за 6 000 000 рублей на улица Рабкоров, 22/2

Республика Башкортостан, Уфа, улица Рабкоров, 22/2

6 000 000 Р
96 774Р за м^2

62.00 м^2	42.00 м^2	7.00 м^2	5 из 9
Общая	Жилая	Кухня	Этаж

Трёхкомнатная квартира на 5 этаже 9 этажного дома. Площадь 62,7 кв.м. Балкон и лоджия застеклены. Квартира тёплая и уютная, в отличном состоянии. Один взрослый собственник. Рядом школа, детский сад, рынок, супермаркеты, остановка общественного транспорта.

0 с 03.07.2025, обновлен 03.07.2025

Продавец: Собственник

Телефон: +79177406503

Характеристики

Количество комнат	3	Тип дома	панельный
Этаж	5	Этажей всего	9
Площадь жилая	42.00 кв. м	Площадь кухни	7.00 кв. м

https://ufa.restate.ru/obj/prodazha-tryohkomnatnoy-kvartiri-ulica-rabkorov-22-2-18232204210/

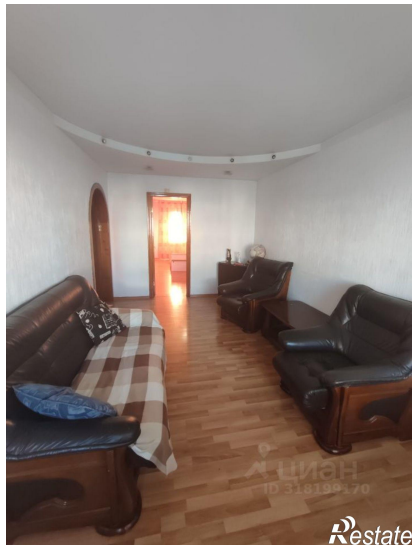

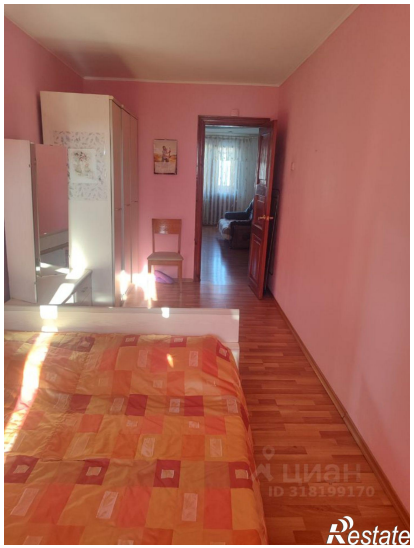

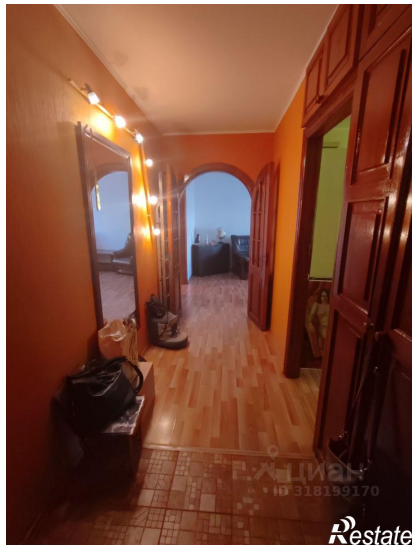
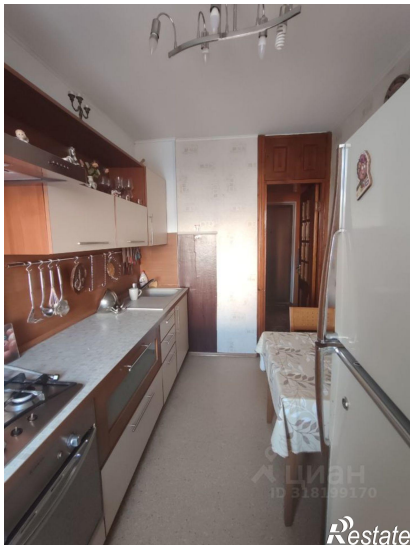
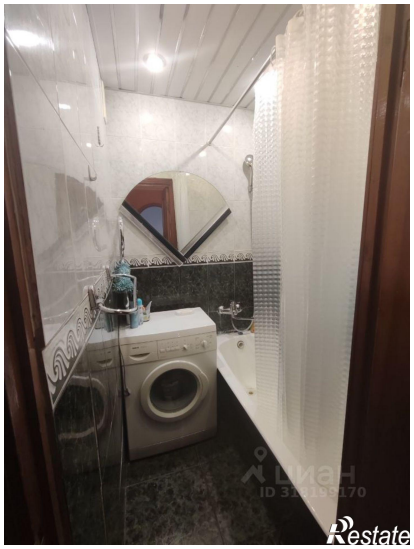

Restate

Restate