Сдать квартиру за 37 000 рублей на улица Октябрьской Революции, 23А

Республика Башкортостан, Уфа, улица Октябрьской Революции, 23А

37 000 Р в месяц

80.00 м^2	5.00 м^2	7 из 12
Общая	Кухня	Этаж

ОФИЦИАЛЬНЫЙ ПРЕДСТАВИТЕЛЬ СОБСТВЕННИКА Прямая связь! Если вы хотите снять эту квартиру, звоните только на это объявление! Остерегайтесь дубликатов объявлений! ЛУЧШЕЕ ПРЕДЛОЖЕНИЕ 2- КОМНАТНОЙ КВАРТИРЫ Залог 37000, можно разбить на два месяца оплату РАССМОТРЯТ ВСЕХ ПОРЯДОЧНЫХ И ПЛАТЕЖЕСПОСОБНЫХ И НА ДОЛГИЙ СРОК! Дети - да! Животные - да! Сдаётся просторная, теплая, светлая, уютная квартира Квартира в хорошем состоянии. Полностью укомплектована всей необходимой мебелью и техникой для комфортного проживания. В шаговой доступности магазины одежды и обуви, салоны красоты, бытовые услуги, спортклуб, продуктовые магазины. Комиссия 60% ОПЕРАТИВНЫЙ ПОКАЗ И ЗАСЕЛЕНИЕ СЕГОДНЯ РАБОТА С ВЫЕЗДОМ ОПЛАТА ПОСЛЕ ЗАСЕЛЕНИЯ. Спешите, пока снижена цена! Код пользователя: 183062 Номер в базе: 8943192

0 с 02.07.2025, обновлен 02.07.2025

Продавец: Собственник

Телефон: +79191506464

Характеристики

Количество комнат	2	Тип дома	монолитный
Этаж	7	Этажей всего	12
Площадь кухни	5.00 кв. м		
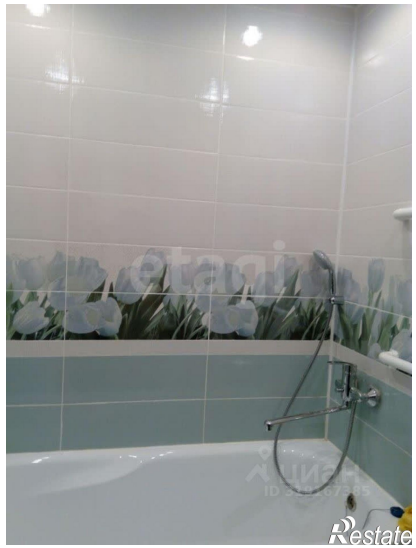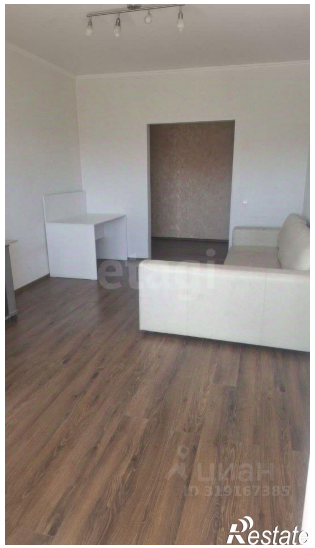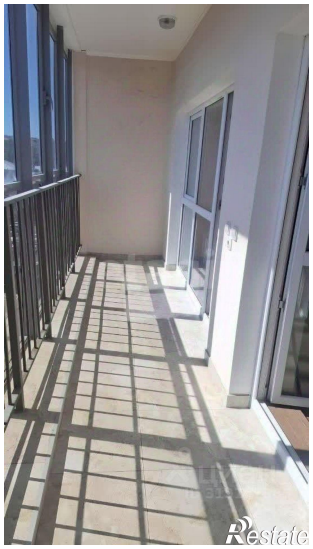
https://ufa.restate.ru/obj/arenda-dvuhkomnatnoy-kvartiri-ulica-oktyabrskoy-revolyucii-23a-18232190602/