Купить квартиру за 13 000 000 рублей на улица Менделеева, 11

Республика Башкортостан, Уфа, улица Менделеева, 11

13 000 000 Р
111 111Р за м^2

117.00 м^2	15.00 м^2	8 из 16
Общая	Кухня	Этаж

Продается огромная трехкомнатная квартира на 8/16 этаже кирпичного дома. -Общая площадь 117,1 кв.м. -Жилая площадь: 71.2 кв.м. -Удобная, правильная планировка квартиры с изолированными комнатами и раздельным санузлом. -Хорошие, порядочные соседи. -В доме два лифта: обычный и грузовой. Установлена система видеонаблюдения в доме, во дворе и в лифтах, в доме есть консьерж . Дом расположен в шаговой доступности от Монумента Дружбы и набережная реки Белой. Развитая инфраструктура. - Рядом школа 19, Аксаковская гимназия 11, детский сад 10. -Все сетевые супермаркеты -Во дворе большой гараж. -Остановка Аптека N2 и магазин-пекарня Квартира свободна, посмотреть можно в любое время. Один взрослый собственник, без долгов и обременений Код пользователя: 149439 Номер в базе: 8881669

0 с 01.07.2025, обновлен 01.07.2025

Продавец: Собственник

Телефон: +79173524865

Характеристики

Количество комнат	3	Тип дома	кирпичный
Этаж	8	Этажей всего	16
Площадь кухни	15.00 кв. м		
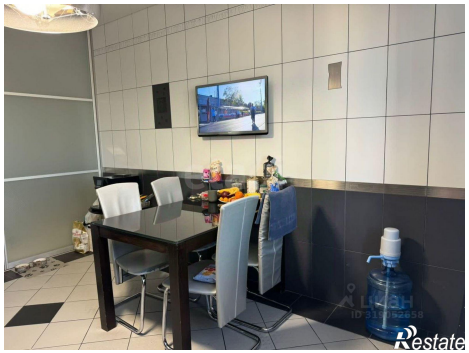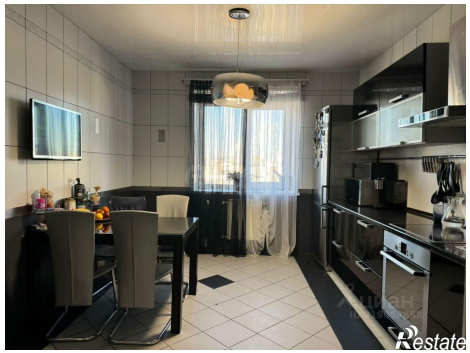
https://ufa.restate.ru/obj/prodazha-tryohkomnatnoy-kvartiri-ulica-mendeleeva-11-18232167003/