# Купить квартиру за 3 989 000 рублей на ул Достоевского, 112

Республика Башкортостан, Городской округ Уфа, Уфа, ул Достоевского, 112

3 989 000 Р
124 656Р за м$^2$

| 32.00 м$^2$ | 19.10 м$^2$ | 5.00 м$^2$ | 3 из 5 |
|---|---|---|---|
| Общая | Жилая | Кухня | Этаж |

Продается уютная однокомнатная квартира, общей площадью 32,3 кв.м, в отличной локации, в панельном доме, по адресу: пр. Достоевского, д. 112, на 3/5 этаже. Квартира ухоженная, чистая, сантехника и электропроводка в отличном состоянии, заезжай и живи! Рядом исторический центр, с парками, фонтанами и культурным центром, Гостиным двором. УДАЧНОЕ РАСПОЛОЖЕНИЕ: Рядом находятся ведущие университеты Уфы,( Авиационный, Медицинский, БГУ, БГПИ). Студентам удобно ходить пешком до учебных заведений. Удачный выезд в любую точку города, на проспект Октября., проспект Салавата. В пешей доступности Торговый комплекс Центральный , много сетевых магазинов, аптек, пекарней , салонов красоты и многое другое Поликлиники , Сеть клиник Меги, стоматологии Школы, садики, спортивные секции и развивайки ПЛАНИРОВКА : - Жилая комната 19,1кв м - Кухня 5,7 кв м - Прихожая 4 кв м Квартира без обременений и долгов. Документы готовы. Звони! Пиши! СОПРОВОЖДЕНИЕ: Поможем с одобрением в банке, подберем выгодный вариант, все услуги бесплатные. Если Вам нужно для покупки данной квартиры продать свою - для Вас, выгодные условия по сопровождению вашего объекта! Арт. 104159152

0 с 01.07.2025, обновлен 01.07.2025

Продавец: Собственник

Телефон: +79869607435

## Характеристики

| | | | |
|---|---|---|---|
| Количество комнат | 1 | Тип дома | панельный |
| Этаж | 3 | Этажей всего | 5 |
| Площадь жилая | 19.10 кв. м | Площадь комнат | 19.10 кв. м |
| Площадь кухни | 5.00 кв. м | | |

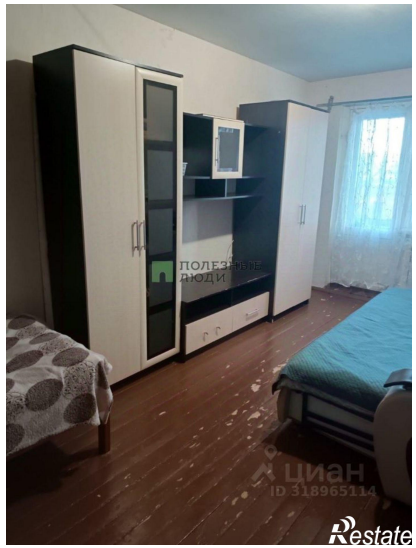
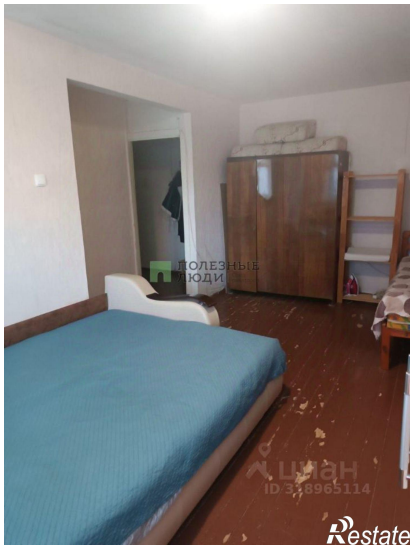
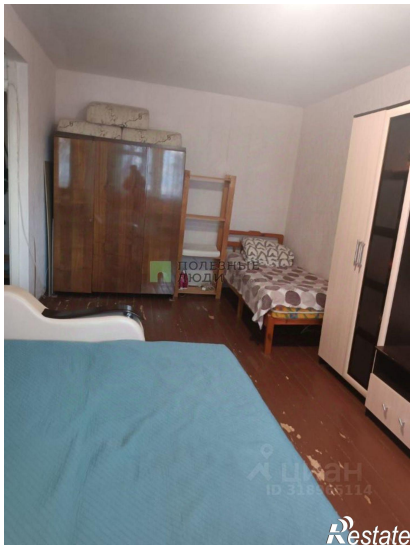

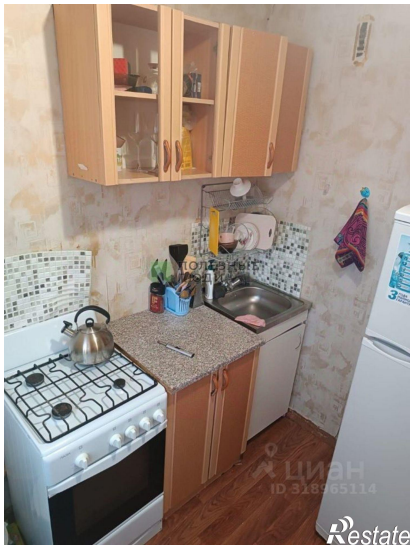

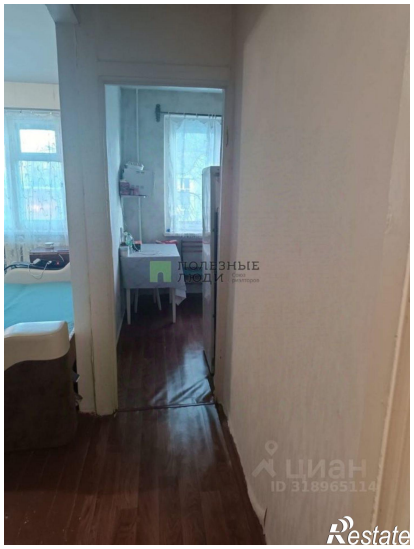

Restate

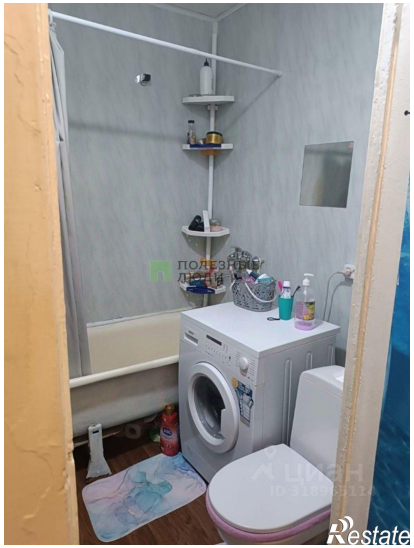
Restate