Купить квартиру за 26 000 000 рублей на ул Гафури, 54

Республика Башкортостан, Городской округ Уфа, Уфа, ул Гафури, 54

26 000 000 Р
99 617Р за м^2

261.00 м^2	30.00 м^2	14 из 16
Общая	Кухня	Этаж

Продav 5-ти комнатную 2-х уровневую квартиру расположенную по адресу: Гафури 54. Квартира находится на 14-ом этаже кирпичного дома. Общая площадь квартиры 261 кв.м. На первом этаже: кухня- гостиная 30 кв.м. Большой зал 40 кв.м., с работающим камином на дровах . Два санузла , в одном из них имеется сауна и душевая кабина. Просторный коридор . Спальня 33 кв.м , гардеробная 4,7 кв.м. На втором этаже две комнаты отдыха. Одна зимний сад 38 кв.м. и вторая комната 73 кв.м.)с бильярдным и теннисным столом . В подъезде сделан свежий ремонт , установлены новые лифты . Достаточное количество парковочных мест , имеются шлагбаумы . Квартира расположена в районе Телецентра , рядом множество парков , площадь Салавата Юлаева, Вузы , школа и детский сад 10 виден из окна , рядом детские сады 144, 8 и дру Код пользователя: 138921 Номер в базе: 8896819

0 с 01.07.2025, обновлен 01.07.2025

Продавец: Собственник

Телефон: +79177811374

Характеристики

Количество комнат	5	Тип дома	кирпичный
Этаж	14	Этажей всего	16
Площадь кухни	30.00 кв. м		

https://ufa.restate.ru/obj/prodazha-mnogokomnatnoy-kvartiri-ul-gafuri-54-18232150529/

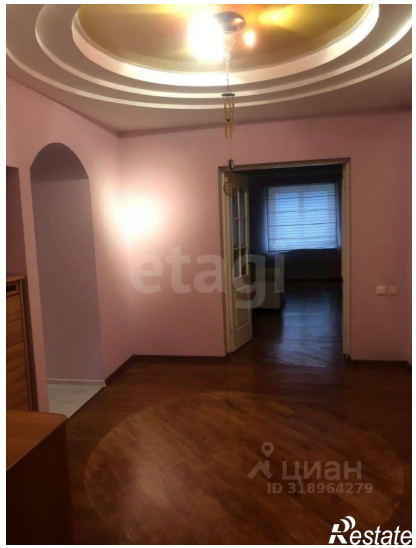
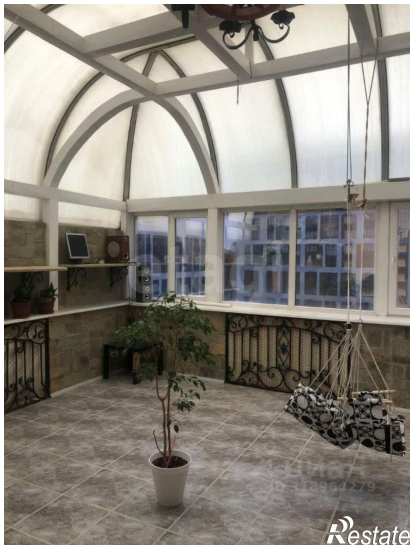
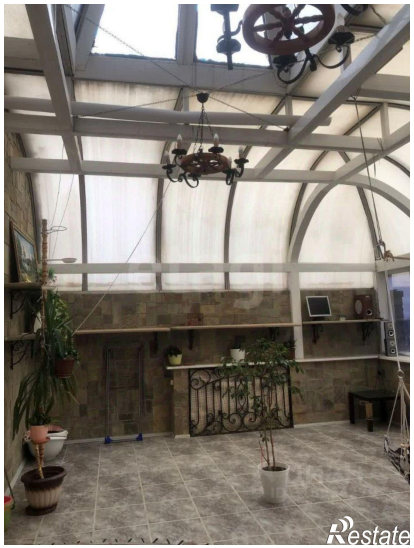

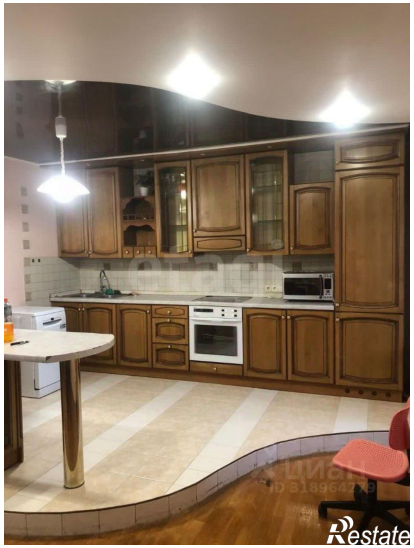
Restate

Restate