Купить квартиру за 4 900 000 рублей на ул Революционная, 12

Республика Башкортостан, Городской округ Уфа, Уфа, ул Революционная, 12

4 900 000 Р
168 966Р за м^2

29.00 м^2	7.00 м^2	9 из 9
Общая	Кухня	Этаж

Квартира в самом центре города. Дом кирпичный, а соответственно теплый. В квартире, косметический ремонт. Натяжные потолки с точечным освещением. Окна пластиковые с шумоизоляцией. Свой тамбур на 3 квартиры. Дом окружён развитой инфраструктурой: рядом находятся школы и детские сады, а также различные магазины и кафе. Хорошая транспортная доступность. Во дворе дома обустроены детская и спортивная площадки. Безопасность жильцов обеспечивается системой домофона. Торг для реального покупателя предусмотрен. Звоните, всегда на связи, не ответила обязательно перезвоню до 21:00!

0 с 01.07.2025, обновлен 01.07.2025

Продавец: Собственник

Телефон: +79173509834

Характеристики

Количество комнат	1	Тип дома	кирпичный
Этаж	9	Этажей всего	9
Площадь кухни	7.00 кв. м		
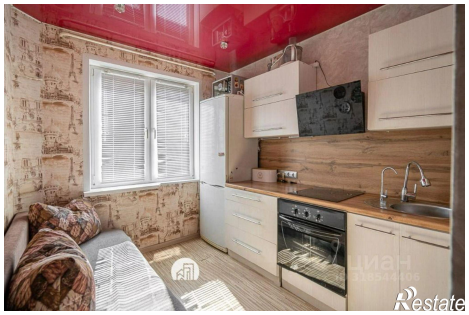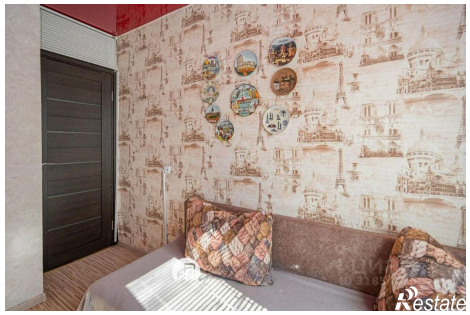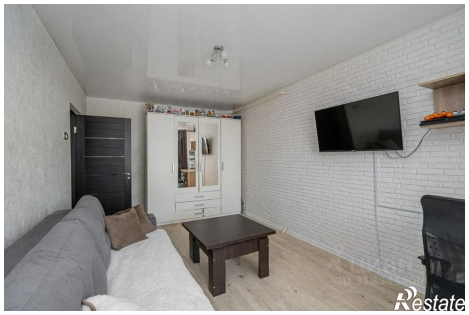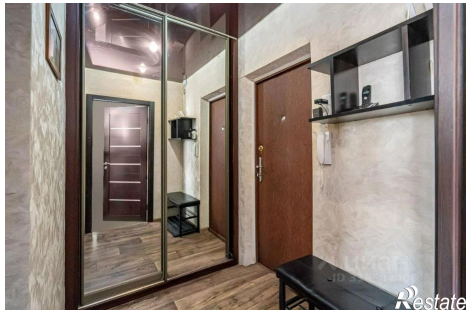
https://ufa.restate.ru/obj/prodazha-odnokomnatnoy-kvartiri-ul-revolyucionnaya-12-18232150527/