Купить квартиру за 3 500 000 рублей на пр-кт Октября, 54

Республика Башкортостан, Городской округ Уфа, Уфа, пр-кт Октября, 54

3 500 000 Р
109 375Р за м^2

32.00 м^2	19.00 м^2	6.00 м^2	5 из 5
Общая	Жилая	Кухня	Этаж

Продаётся одна комнатная квартира на 5 этаже 5 этажного кирпичном дома по адресу ул. Проспект октября д. 54. Квартира очень светлая в комнате два окна, теплая, общая площадь 32кв.м., комната 19 кв.м, кухня 6 кв.м. Квартира в чистая, имеется кладовка , натяжные потолки по всей квартире,пластиковые окна. В подарок остаётся холодильник , стиральная машина , два дивана , шкаф. Окна во двор. Подъезд чистый. Соседи спокойные, дружелюбные.В доме сделан капитальный ремонт . Достаточно парковочных мест. Удобный выезд на проспект Октября и проспект Салавата Юлаева - можно добраться до любой точки города.Вся инфраструктура в шаговой доступности. Магазины: ТЦ Семья Продуктовый Лукошко а также Магнит, Окей, Пятерочка, Байрам и КБ в 5 минутах ходьбы. Школа 117 с углубленным изучением иностранных языков Школа 27 Детский сад 166 и 214 Музыкальная школа

0 с 30.06.2025, обновлен 30.06.2025

Продавец: Собственник

Телефон: +79869708702

Характеристики

Количество комнат	1	Тип дома	кирпичный
Этаж	5	Этажей всего	5
Площадь жилая	19.00 кв. м	Площадь кухни	6.00 кв. м
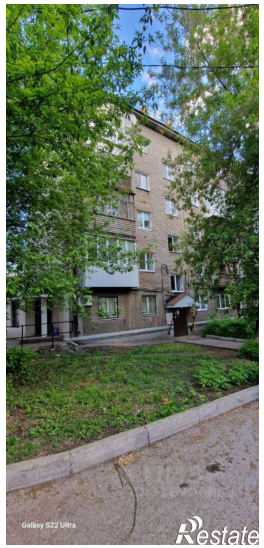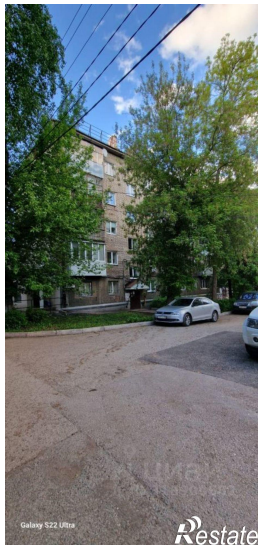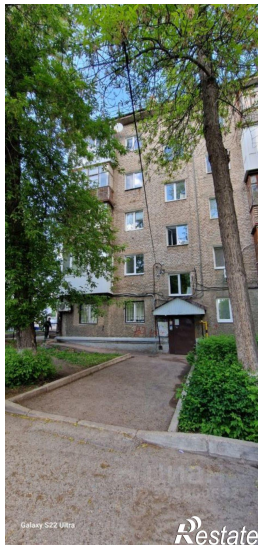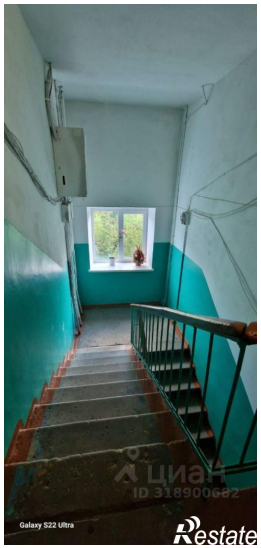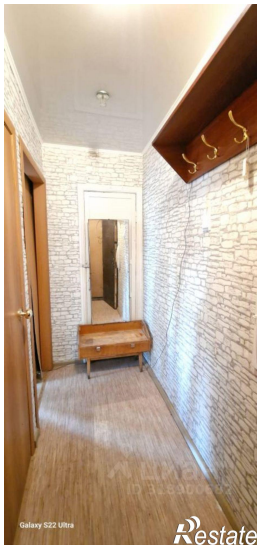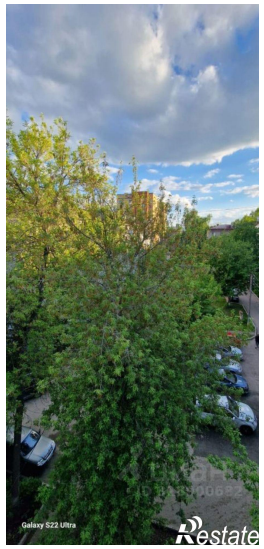
https://ufa.restate.ru/obj/prodazha-odnokomnatnoy-kvartiri-pr-kt-oktyabrya-54-18232136279/