Купить квартиру за 5 000 000 рублей на улица Лётчиков, 9

Республика Башкортостан, Уфа, улица Лётчиков, 9

5 000 000 Р
86 207Р за м^2

58.00 м^2	31.80 м^2	12.00 м^2	11 из 19
Общая	Жилая	Кухня	Этаж

Продается большая уютная 2-комнатная квартира в мкр-не Затон. Общая площадь квартиры составляет 58,1 кв. м, жилая площадь — 31,8кв. м, кухня — 12,8кв. м. Квартира расположена на 11 этаже 18-этажного кирпичного дома, построенного в 2014 году. Высота потолков — 2.7метра, есть лоджия с видовыми характеристиками Хороший подъезд, 2 лифта В квартире сделан косметический ремонт, что позволяет вам сразу заехать и жить без дополнительных вложений. Просторные и светлые комнаты создают атмосферу уюта и комфорта. Кухня оборудована всем необходимым для приготовления пищи. Лоджия застеклена. Дом находится в хорошем состоянии, с наземной парковкой, где всегда найдется место для вашего автомобиля. Все основные ремонтные работы в доме уже проведены, поэтому можно не беспокоиться о дополнительных расходах на содержание общего имущества. Расположение квартиры очень удобно: в шаговой доступности расположены магазины, парк,детские сады, школы и больницы находятся в непосредственной близости, что особенно удобно для семей с детьми. Хорошая транспортная доступность позволяет быстро добраться до любой точки города. Юр. Ситуация : 2 Собственника Полная стоимость в договоре. Юридическое сопровождение. Помощь в оформлении ипотеки. Приглашаем вас на просмотр, чтобы оценить все преимущества этой квартиры ...

0 с 30.06.2025, обновлен 30.06.2025

Продавец: Собственник

Телефон: +79177408192

Характеристики

Количество комнат	2	Тип дома	кирпичный
Этаж	11	Этажей всего	19
Площадь жилая	31.80 кв. м	Площадь кухни	12.00 кв. м

https://ufa.restate.ru/obj/prodazha-dvuhkomnatnoy-kvartiri-ulica-lyotchikov-9-18232136213/

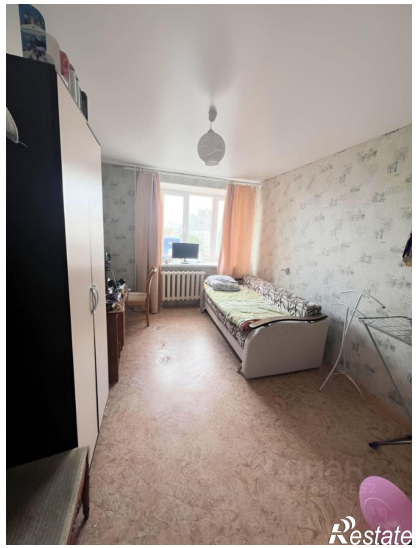

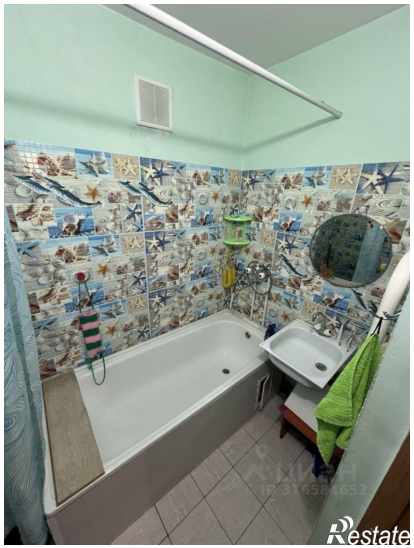
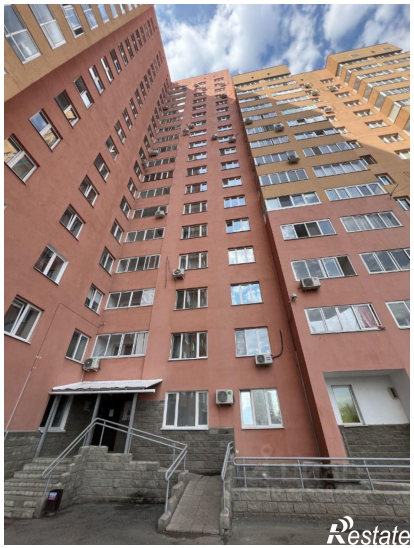
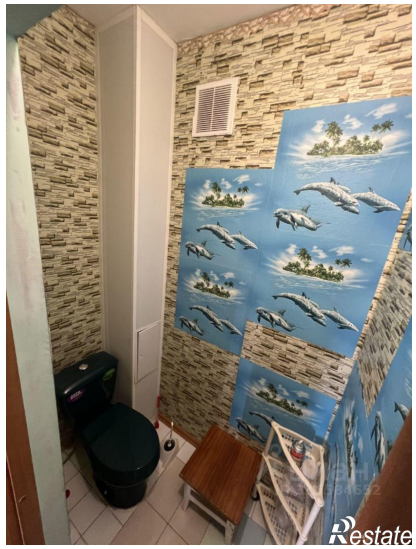
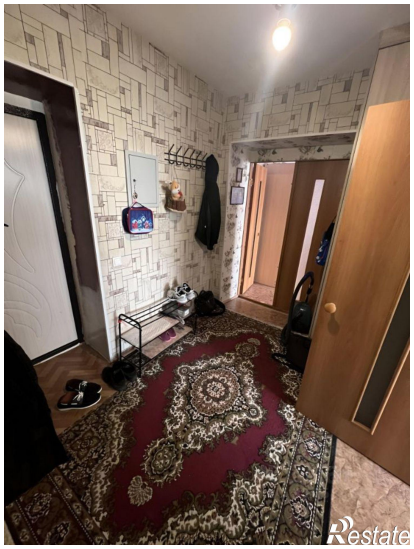

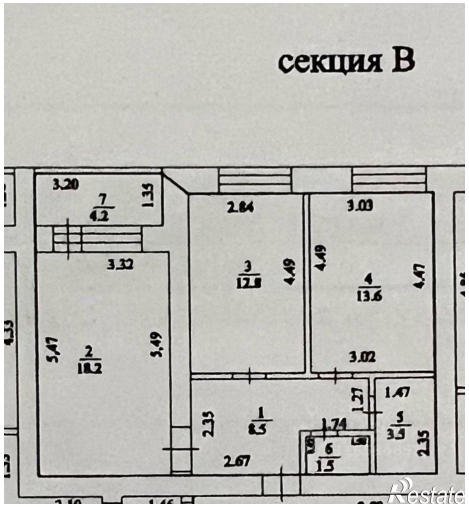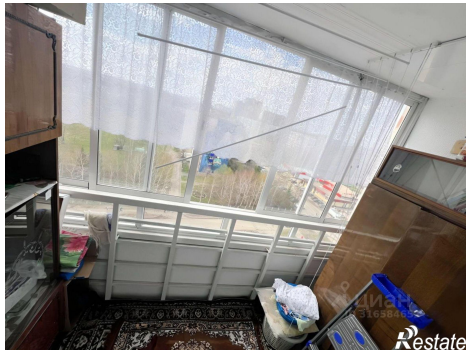
секция В
3.20
7
4.2
1.35
2.84
3.03
3.32
3
12.8
4.49
4.49
4
13.6
4.47
5.47
2
18.2
3.49
3.02
1.47
1.27
2.35
1
8.5
1.74
5
3.9
2.35
6
1.5
2.67