Сдать квартиру за 15 000 рублей на Бакалинская ул, 64/4

Республика Башкортостан, Городской округ Уфа, Уфа, Бакалинская ул, 64/4

15 000 Р в месяц

37.00 м^2	20.00 м^2	9.00 м^2	5 из 27
Общая	Жилая	Кухня	Этаж

Сдается светлая и уютная квартира в живописном районе орода. ТОЛЬКО НА ДЛИТЕЛЬНЫЙ СРОК. Идеальный вариант для студентов, молодой семьи или одинокоо человека. Квартира полностью меблирована и оборудована всей необходимой бытовой техникой,есть Wi-fi. Если интересен данный вариант, напишите или позвоните по номеру телефона в профиле. С домашними питомцами можно.

2 с 26.06.2025, обновлен 09.07.2025

Продавец: Самков Андрей 79623892808

Телефон: +79861846019

Характеристики
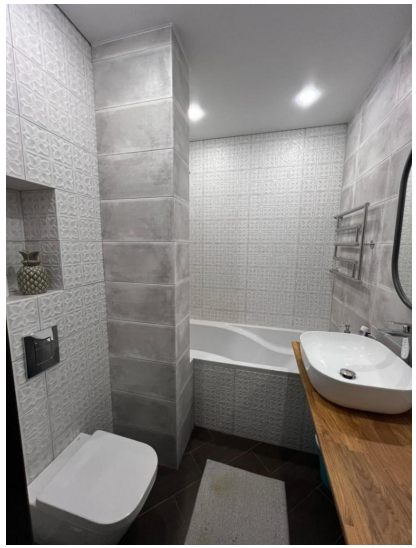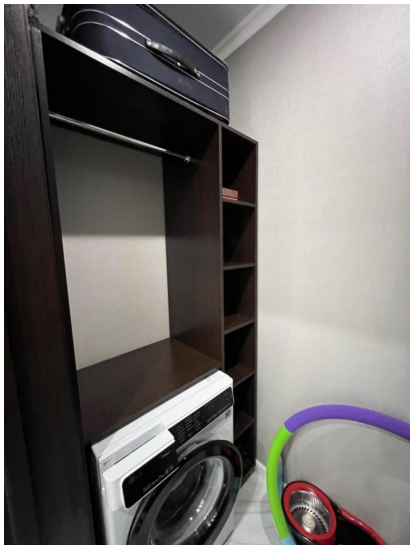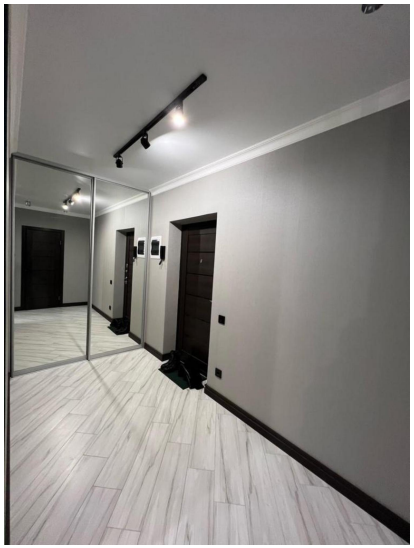
Количество комнат	1	Тип дома	кирпичный
Этаж	5	Этажей всего	27
Наличие телефона	нет	Наличие балкона	да
Санузел	раздельный с/у	Площадь жилая	20.00 кв. м
Площадь кухни	9.00 кв. м