Купить квартиру за 19 000 000 рублей на пр-кт Салавата Юлаева, 11

Республика Башкортостан, Городской округ Уфа, Уфа, пр-кт Салавата Юлаева, 11

19 000 000 Р
136 691Р за м^2

139.00 м^2	82.70 м^2	14.00 м^2	15 из 18
Общая	Жилая	Кухня	Этаж

Арт. 107736963 Уже есть решение от банка? Мы проконсультируем, как снизить процентную ставку. Четырехкомнатная квартира, расположенная по адресу: ул. Октябрьской революции, 62/1 1518 этажность. Общая площадь 139 м2. . .. . КОММУНИКАЦИИ: - дом построен по современным инженерным технологиям -надежная электропроводка -установлен электросчетчик - счетчики горячей и холодной воды -хорошо отапливаемое помещение современная система отопления. . .. . ИНФРАСТРУКТУРА: - Школа: 14, Гимназия 3 - Детский сад:260, Эврика, Лимпопо, Миллениум - Остановка: Воровского - Поликлиника:3 - ВУЗ:БГМУ, БГПУ, БГАУ, УУНиТ, УИИ, Музыкальный колледж, Академия топ . .. . -1 собственник ЛЕГКО КУПИТЬ: ипотека торг сертификат материнский капитал без долгов и обременений наличные Гарантия юридической чистоты сделки от компании! Звоните! Записывайтесь на показ объекта прямо сейчас Рады будем ответить на все ваши вопросы ...

0 с 18.06.2025, обновлен 18.06.2025

Продавец: Собственник

Телефон: +79869708264

Характеристики

Количество комнат	4	Тип дома	кирпичный
Этаж	15	Этажей всего	18
Площадь жилая	82.70 кв. м	Площадь комнат	24.60 кв. м
Площадь кухни	14.00 кв. м		
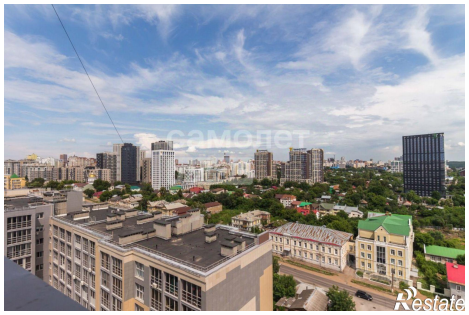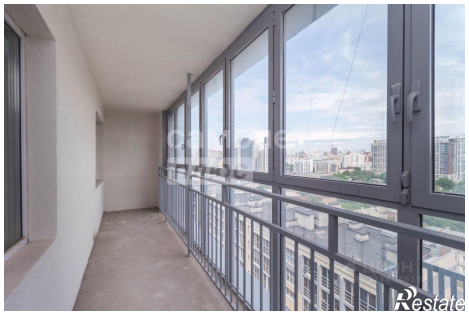
https://ufa.restate.ru/obj/prodazha-chetyrehkomnatnoy-kvartiri-pr-kt-salavata-yulaeva-11-18232118336/