Купить квартиру за 4 250 000 рублей на улица Рихарда Зорге, 28/1

Республика Башкортостан, Уфа, улица Рихарда Зорге, 28/1

4 250 000 Р
86 735Р за м^2

49.00 м^2	33.00 м^2	6.00 м^2	4 из 5
Общая	Жилая	Кухня	Этаж

Предлагаем купить светлую двухкомнатную квартиру в тихом спокойном районе на улице Рихарда Зорге города Уфы. Общая площадь квартиры составляет 49.2 кв. м. (с учетом балкона 2,7 кв. м.), из которых 33 кв. м. жилой площади. - Один взрослый собственник - Без долгов и обременений - Ипотека возможна Квартира теплая и светлая, потолки ровные, полы не скрипят. Окна на зеленые деревья. Батареи в комнатах чугунные, что гарантирует теплую зиму при морозной погоде. Квартира без ремонта, поэтому у вас есть возможность создать интерьер своей мечты с нуля, а не переплачивать за чужой. Произведен капитальный ремонт дома, заменены все трубы, установлены новые счетчики воды. Аккуратный чистый подъезд, спокойные соседи. Система Домофон в подъезде. Видеонаблюдение по периметру дома. Благоустроенная придомовая территория, много парковочных мест по периметру дома. Рядом находятся детские площадки с песочницей, горками и качелями, скамейками для отдыха, волейбольная площадка. Отличное расположение дома в тихом спокойном зеленом районе, в отдалении от шумных проездов. Близость к школам, детским садам, магазинам делает это место идеальным для проживания с семьей. Все необходимые объекты инфраструктуры находятся в шаговой доступности: ТРК Семья, Универмаг Уфа, Дворец Спорта, Уфимский медицинский колледж ...

7 с 17.06.2025, обновлен 17.06.2025

Продавец: Собственник

Телефон: +79170414875

Характеристики

Количество комнат	2	Тип дома	панельный
Этаж	4	Этажей всего	5
Площадь жилая	33.00 кв. м	Площадь кухни	6.00 кв. м
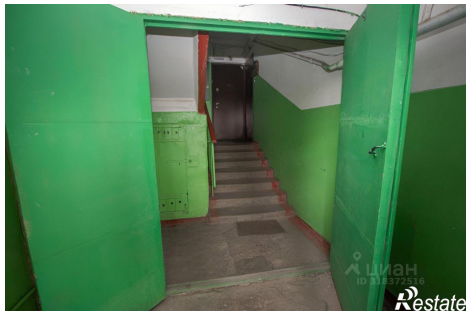
https://ufa.restate.ru/obj/prodazha-dvuhkomnatnoy-kvartiri-ulica-rixarda-zorge-28-1-18232108606/