Сдать квартиру за 23 000 рублей на улица Братьев Кадомцевых, 10

Республика Башкортостан, Уфа, улица Братьев Кадомцевых, 10

23 000 Р в месяц

33.00 $м^2$	3 из 5
Общая	Этаж

Добавляйте в избранное, чтобы не потерять данное предложение! ОПИСАНИЕ: Сдается на 100% РЕАЛЬНАЯ 1 комнатная квартира на длительный срок. Географический центр города. Отличное расположение, рядом проспект Октября Хорошие, добрые соседи Квартира в хорошем состоянии, чистая, уютная. Квартира теплая. Планировка: кухня, гостиная, совмещенный санузел, балкон, прихожая. КОМПЛЕКТАЦИЯ: В наличии вся необходимая для комфортного проживания бытовая техника и мебель: холодильник, стиральная машина автомат, газовая варочная поверхность, кухонный гарнитур, стол обеденный, один раскладной диван, односпальная кровать, шкафы, стенка горка. Духовки нет. Докупать ничего не планируется, сдается так, так есть на фото. Интернет и кабельное телевидение проведены СТОИМОСТЬ/УСЛОВИЯ: Стоимость 23000 рублей в месяц Отдельно оплачивается счетчики на основании показаний приборов учета Квартплата включена в стоимость аренды. Дополнительно вносится страховой депозит, который возвращается при выезде. Никаких скрытых платежей Квартира готова к заселению Договор заключается с собственником Без маленьких детей. Без животных!!! ИНФРАСТРУКТУРА: Хорошая транспортная развязка, удобный выезд на Проспект Салавата Юлаева, Айская, Комсомольская, Проспект Октября Зорге, Шафиева, Затон Развитая инфраструктура, магазины ...

1 с 17.06.2025, обновлен 17.06.2025

Продавец: Собственник

Телефон: +79173726344

Характеристики

Количество комнат	1	Тип дома	монолитный
Этаж	3	Этажей всего	5

https://ufa.restate.ru/obj/arenda-odnokomnatnoy-kvartiri-ulica-bratev-kadomcevyx-10-18232108584/

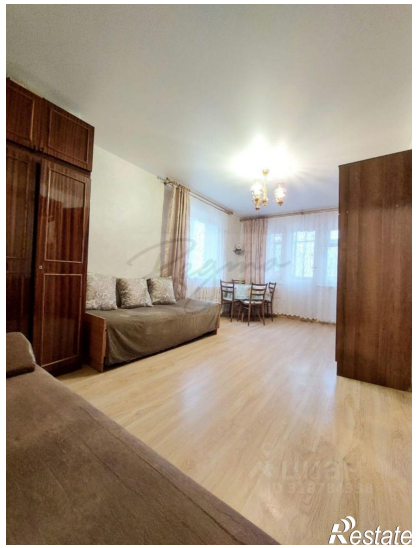

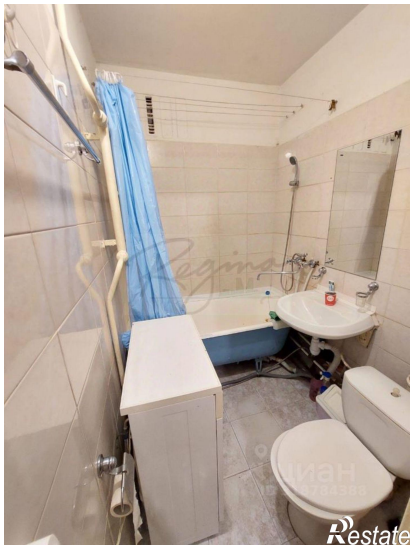

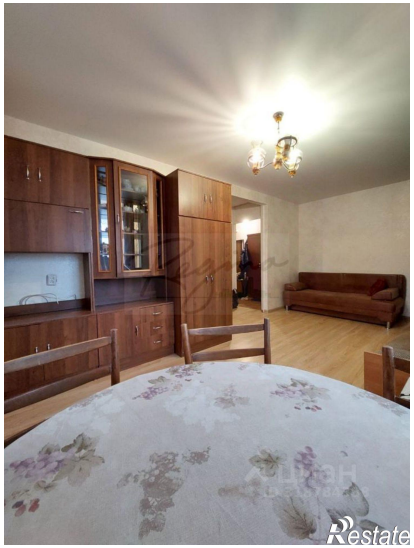
Restate

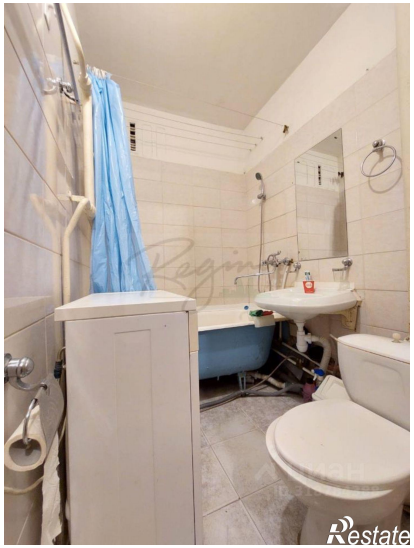
Restate