Сдать квартиру за 28 000 рублей на улица 50 лет СССР, 44

Республика Башкортостан, Уфа, улица 50 лет СССР, 44

28 000 Р в месяц

33.00 м^2	17.10 м^2	10.00 м^2	9 из 9
Общая	Жилая	Кухня	Этаж

однокомнатная квартира по ул. 50 лет СССР дом 44. Остановка транспорта Театр Нур 9/9 пан, балкон застеклен, окна во двор, красивый вид из окна. зал - 17,1 кв.м., кухня-10,5 ка.м, Свежий ремонт. Квартира находится в удобном месте вблизи от остановки общественного транспорта. Рядом театр Нур, тц Башкирия, тк Планета, садик, школа, супермаркеты. от собственника. Аренда 28000₽ в месяц залог 28000₽.

0 с 17.06.2025, обновлен 17.06.2025

Продавец: Собственник

Телефон: +79871304162

Характеристики

Количество комнат	1	Тип дома	панельный
Этаж	9	Этажей всего	9
Площадь жилая	17.10 кв. м	Площадь кухни	10.00 кв. м

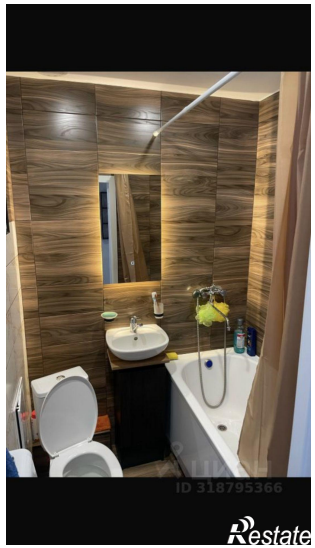
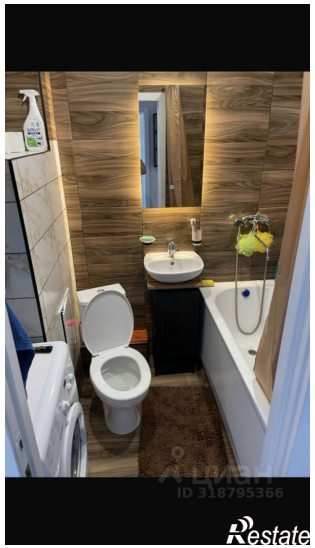
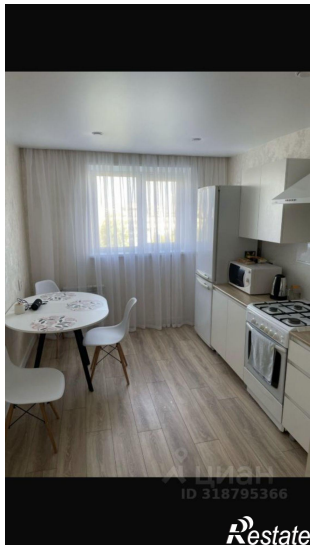

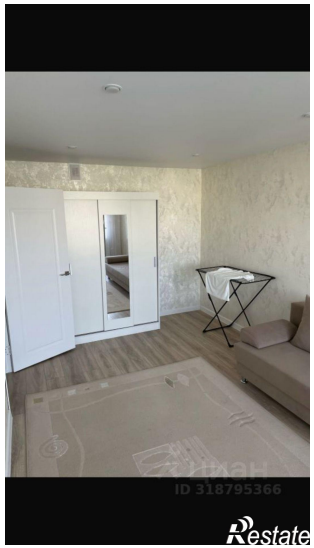
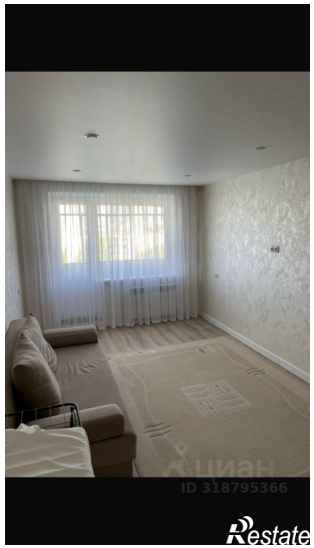
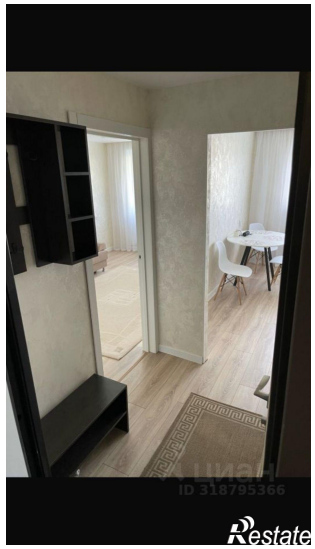
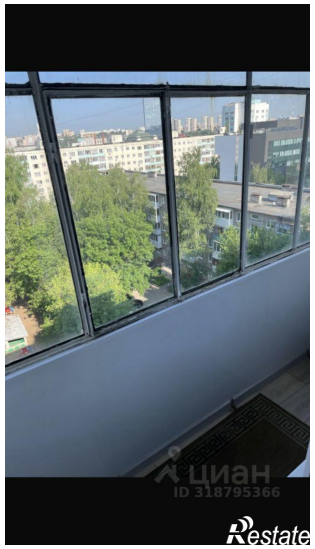

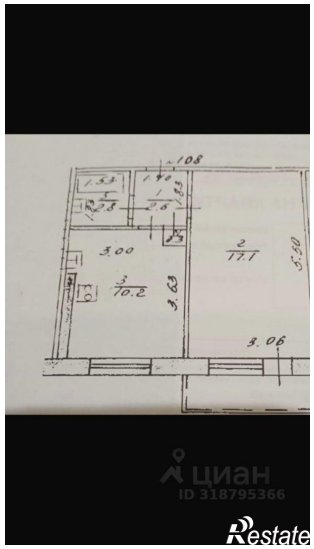
3,00
3,06