Купить квартиру за 5 800 000 рублей на улица Испытателей, 21

Республика Башкортостан, Уфа, улица Испытателей, 21

5 800 000 Р
95 082Р за м^2

61.00 м^2	35.00 м^2	9.00 м^2	2 из 10
Общая	Жилая	Кухня	Этаж

ПРОДАЕТСЯ уютная 2-комнатная квартира в современном кирпичном доме по адресу: Уфа, улица Испытателей, 21. Общая площадь квартиры составляет 61.3 кв. м, площадь без учета площади балкона 60.6 кв. м, жилая площадь — 35 кв. м, площадь кухни — 9.2 кв. м. В квартире косметический ремонт. На полу постелен линолеум. Все комнаты изолированные и просторные, большой коридор. На кухне достаточно места для комфортного приготовления пищи и семейных обедов. Выход на балкон через кухню - что безусловно оценит каждая хозяйка. Санузел в квартире раздельный, что удобно для всей семьи. Квартира продается с мебелью и техникой. Дом находится в отличном состоянии, на территории дома есть наземная парковка, где всегда можно найти место для автомобиля. Рядом с домом расположены все необходимые для комфортной жизни объекты инфраструктуры: школа Умка , детский сад 150, поликлиника 46, что особенно важно для семей с детьми, а также магазины для ежедневных покупок. Отличная транспортная доступность позволяет быстро добраться до любой точки города. Один взрослый собственник. Звоните ПРЯМО СЕЙЧАС, пока жилье ВАШЕЙ МЕЧТЫ не купил кто-то другой!

0 с 16.06.2025, обновлен 16.06.2025

Продавец: Собственник

Телефон: +79177528769

Характеристики

Количество комнат	2	Тип дома	кирпичный
Этаж	2	Этажей всего	10
Площадь жилая	35.00 кв. м	Площадь кухни	9.00 кв. м

https://ufa.restate.ru/obj/prodazha-dvuhkomnatnoy-kvartiri-ulica-ispytateley-21-18232099579/

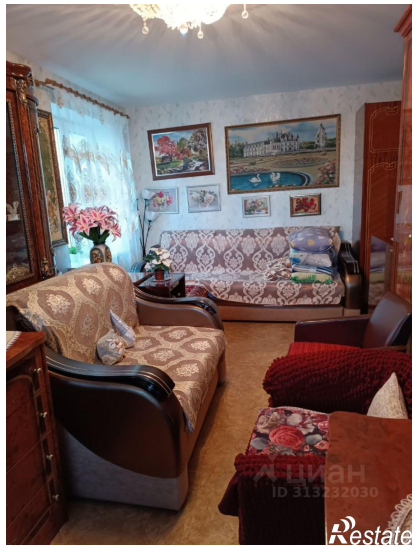

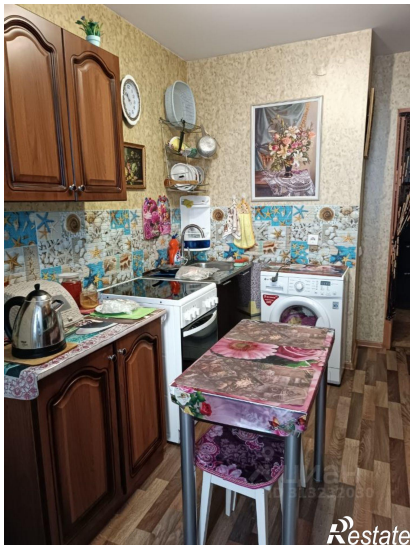

Restate

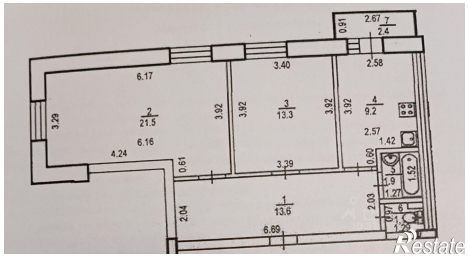
0.91
2.67
7
2.4
6.17
3.40
2.58
2
21.5
3.92
3.92
3
13.3
3.92
3.92
4
9.2
3.29
6.16
2.57
1.42
4.24
0.61
3.39
0.60
1.52
2.04
1
13.6
2.03
6.69
Restate