Сдать квартиру за 25 000 рублей на улица Сун-Ят-Сена, 11

Республика Башкортостан, Уфа, улица Сун-Ят-Сена, 11

25 000 Р в месяц

40.00 м^2	7 из 18
Общая	Этаж

Агентство недвижимости Дом Аренды представляет вашему вниманию: Однокомнатная квартира в НОВОМ кирпичном доме, ТЦ УЛЬТРА Вся мебель и техника соответствует фотографиям: Кондиционер Двуспальная кровать Диван ТВ Шкаф-купе Кух. гарнитур Стиральная машинка Холодильник Мелкая бытовая техника и кухонные принадлежности С/у - кафель Каждая квартира реальна, фотографии и цены соответствуют действительности В пешей доступности: Остановка Солнечный микрорайон , Спортивные площадки, Парки, Продуктовые магазины, Аптеки, Рестораны, Студии красоты. СОБСТВЕННИК рассмотрит порядочных, платежеспособных жильцов на заселение. ========== - РАБОТА ТОЛЬКО С ВЫЕЗДОМ! ОПЛАТА УСЛУГ ПО ФАКТУ ЗАСЕЛЕНИЯ! - Осуществление подбора квартир по Вашим критериям! Просто ПОЗВОНИТЕ прямо сейчас! - Индивидуальный подход к каждому клиенту! - Городская база квартир + эксклюзивные варианты. - Специалисты с многолетнем стажем работы и профессиональным подходом к каждой задаче!

0 с 13.06.2025, обновлен 13.06.2025

Продавец: Собственник

Телефон: +79870403353

Характеристики

Количество комнат	1	Этаж	7
Этажей всего	18		
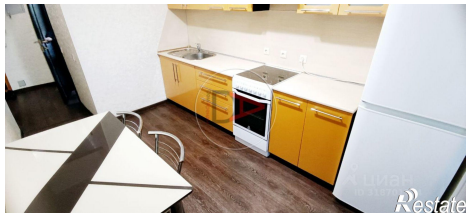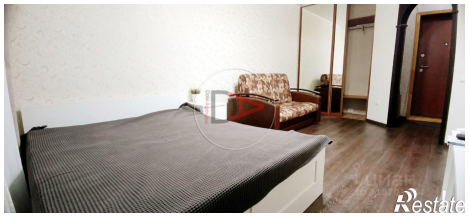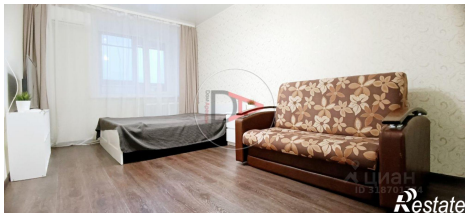
https://ufa.restate.ru/obj/arenda-odnokomnatnoy-kvartiri-ulica-sun-yat-sena-11-18232090574/