Купить квартиру за 7 600 000 рублей на Айская улица, 39

Республика Башкортостан, Уфа, Айская улица, 39

7 600 000 Р
185 366Р за м^2

41.00 м^2	10.00 м^2	12 из 15
Общая	Кухня	Этаж

Продается просторная, видовая квартира 41,1 кв., на 12 этаже 15 этажного дома. Совмещённая кухня-гостиная, отдельная Спальня, большая ванная комната, лоджия. Отличные видовые характеристики на город. В шаговой доступности ТЦ Ультра, ТЦ Иремель, кинотеатр. Детские сады 10, 326, 1. Школы: Аксаковская гимназия 11, школа 19 им. Б.И. Северинова, Лицей 94. Одно из важных преимуществ ЖК - собственная котельная, расположенная на крыше-это большая экономия на коммунальных платежах. Современные бесшумные лифты, наземный и подземный паркинг, видеонаблюдение. Звоните! Код пользователя: 105720 Номер в базе: 8334818

0 с 13.06.2025, обновлен 13.06.2025

Продавец: Собственник

Телефон: +79173635970

Характеристики

Количество комнат	1	Тип дома	кирпично-монолитный
Этаж	12	Этажей всего	15
Площадь кухни	10.00 кв. м		

https://ufa.restate.ru/obj/prodazha-odnokomnatnoy-kvartiri-ayskaya-ulica-39-18232088649/

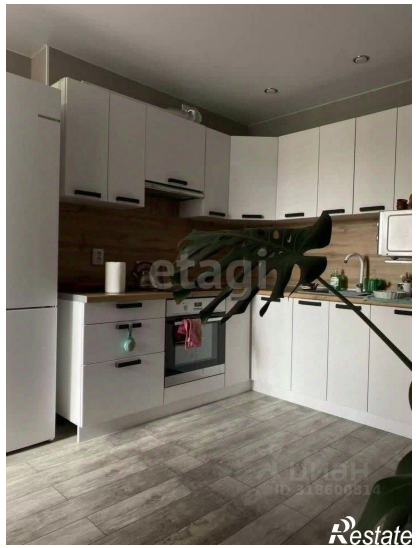

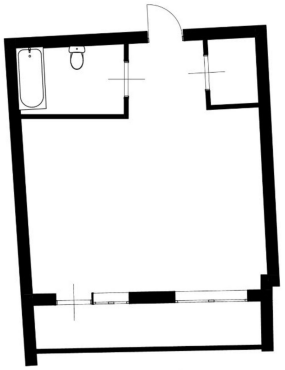

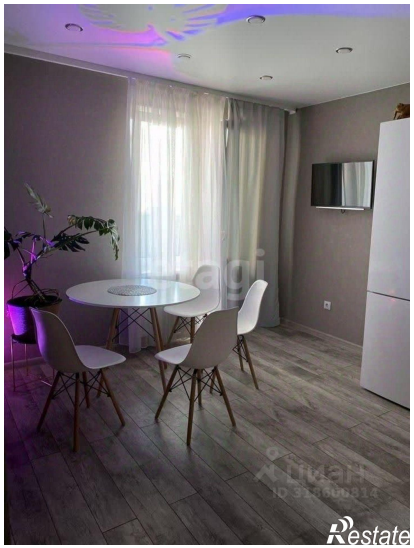

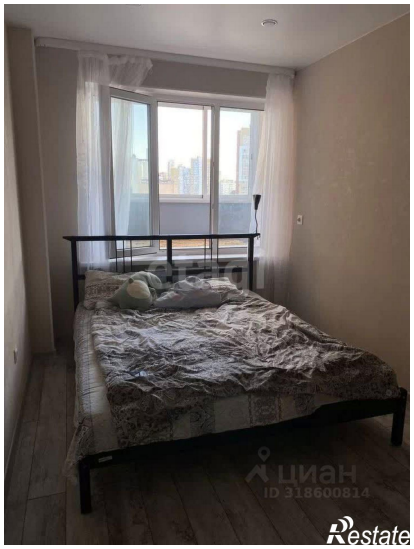

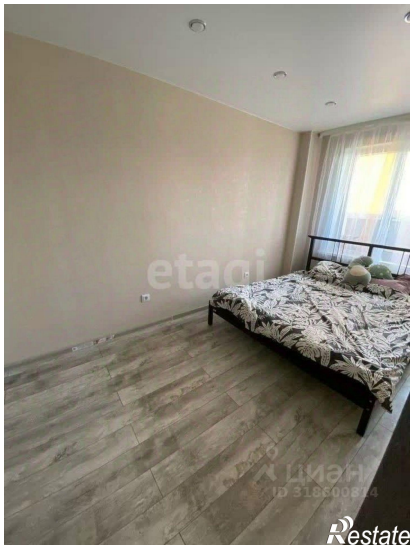

ЦИАН
ID 318600814
Restate

ЦИАН
ID 10249402
Restate