Купить квартиру за 8 500 000 рублей на ул Мингажева, 102

Республика Башкортостан, Городской округ Уфа, Уфа, ул Мингажева, 102

8 500 000 Р
151 786Р за м^2

56.00 м^2	17.00 м^2	9 из 17
Общая	Кухня	Этаж

Здравствуйте. В историческом центре города Уфы в продаже появилась уникальная квартира-евродвушка 56.5кв.м., с учётом лоджии. Квартира светлая, ухоженная с дизайнерскими ремонтом и брендовой техникой. Оставляем практически всё. Дом полностью из кирпича слышимость между соседями минимальная. Подъезды просторные, имеются два лифта один грузовой и один пассажирский. Очень удобная локация для жизни. Вся инфраструктура развита. Рядом расположены лицей 21, школы 126 и 41, детский сад 317 Университет науки и технологий, Государственный колледж технологии и дизайна, колледж статистики, информатики и вычислительной техники, Торгово-экономический колледж, Республиканская больница, остановка, магазины, развлечения и т.д. Есть свой паркинг под шлагбаумом. Все документы готовы к продаже один взрослый собственник. Более пяти лет в собственности. Продаём в связи с переездом в другой город. Для просмотра данного объекта звоните пожалуйста заблаговременно. Спасибо за внимание. Удачи.

0 с 12.06.2025, обновлен 12.06.2025

Продавец: Собственник

Телефон: +79870917277

Характеристики

Количество комнат	2	Тип дома	кирпичный
Этаж	9	Этажей всего	17
Площадь кухни	17.00 кв. м		

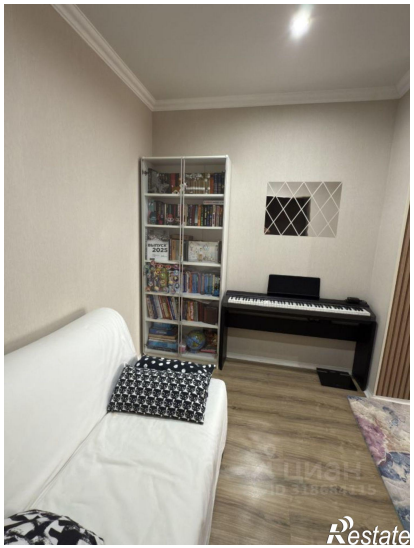

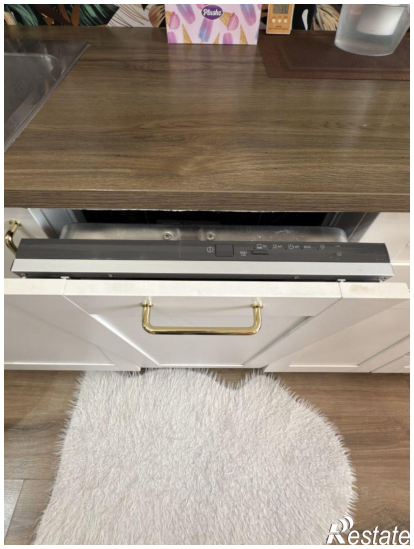
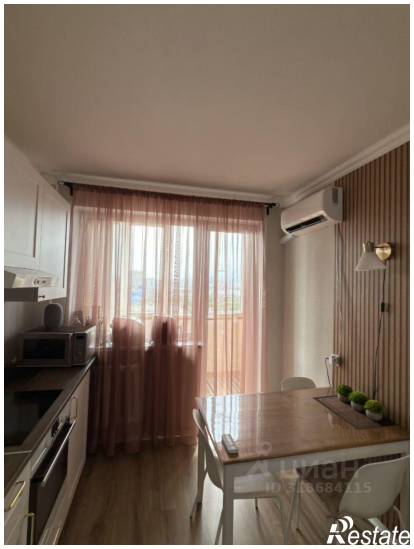

Restate

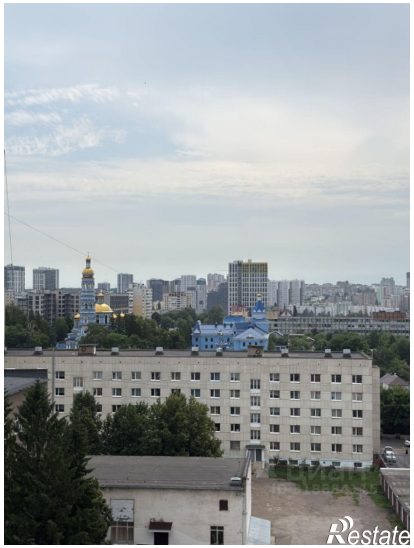
Restate