Купить квартиру за 10 000 000 рублей на улица Степана Кувыкина, 27

Республика Башкортостан, Уфа, улица Степана Кувыкина, 27

10 000 000 Р
95 238Р за м^2

105.00 м^2
Общая

5 из 6
Этаж

Продам 3-к квартиру 100 кв.м. по ул. Кувыкина, 27, год постройки 2002, 5/6 этаж, этажный, тамбур 20 кв.м. на 3 квартиры, в доме 1 подъезд и всего 17 квартир, кирпич, ширина стен 65 см, евроремонт, дизайн. Много мест для наземной парковки. Удобная локация с максимальной транспортной доступностью. Потрясающий панорамный вид на окрестности. В шаговой доступности вся инфраструктура: детский сад, школа, Институт профзаболеваний, Президент Отель, Менделеев фитнес, Орандж фитнес, Мегаполис, Ресторан Максимилианс , ТРК Иремель. Рядом: школа 119, спорт школа 14, детские сады 3,53,23. Торговые центры, рынок. Поликлиники, больницы, частные клиники, аптеки. Первый и единственный взрослый собственник.

0 с 12.06.2025, обновлен 12.06.2025

Продавец: Собственник

Телефон: +79174406802

Характеристики

Количество комнат	3	Этаж	5
Этажей всего	6		
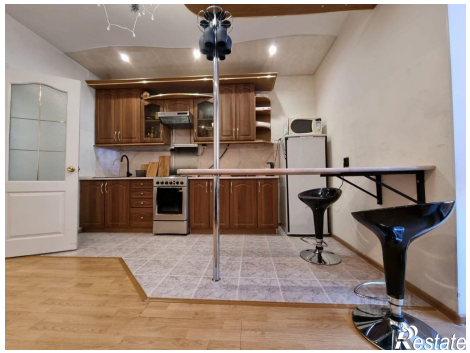
https://ufa.restate.ru/obj/prodazha-tryohkomnatnoy-kvartiri-ulica-stepana-kuvykina-27-18232082818/