Купить квартиру за 4 500 000 рублей на улица Просвещения, 7

Республика Башкортостан, Уфа, улица Просвещения, 7

4 500 000 Р
118 421Р за м^2

38.00 м^2	9.00 м^2	6 из 10
Общая	Кухня	Этаж

Однокомнатная отличная квартира, расположенная по адресу: ул. Просвещения, д.7, 6/10 этажность Общая площадь - 36,7 м2 Жилая площадь - 17,7 м2 Кухня - 9,1 м2 Санузел - 3,8 м2 Коридор - 7 м2 Лоджия - 2,66 м2 Высота потолков - 2,7 м Находится в Кировском районе, в Кузнецовском Затоне Благоустроенный двор с чудесными детской и спортивной площадками! Возле подъезда посажены цветы, что делает двор очень уютным! Заведен домофон. Из окна открывается прекрасный вид на лес! Вечером в приятной атмосфере можно посидеть на лоджии и полюбоваться хорошим видом! Рядом с домом находится детский сад и школа, что несомненно очень удобно! Приветливые соседи! В квартире сделан косметический ремонт в светлых тонах! Установлены стеклопакеты, натяжные потолки, хорошая качественная входная дверь, на полу линолиум, светлые новые обои, в санузле плитка, лоджия застеклена В квартире остается все, кроме холодильника и телевизора! Квартира очень светлая, теплая и уютная! Можно заехать и жить! В квартире никто не проживает Документы готовы к продаже! ИНФРАСТРУКТУРА: Школа: №164 Д/сад: №150 Больница: №2 Рядом остановка общественного транспорта В шаговой доступности: Гипермаркет Лента, Центр интеллектуального и творческого развития ...

0 с 12.06.2025, обновлен 12.06.2025

Продавец: Митрофанова Наталья

Телефон: +79871026081

Характеристики
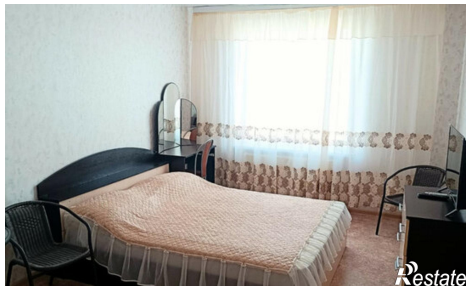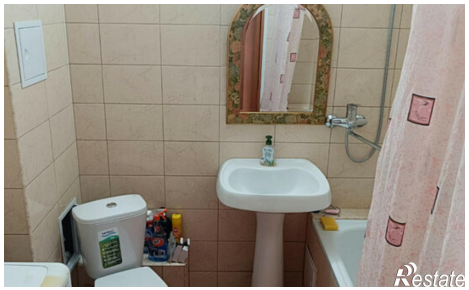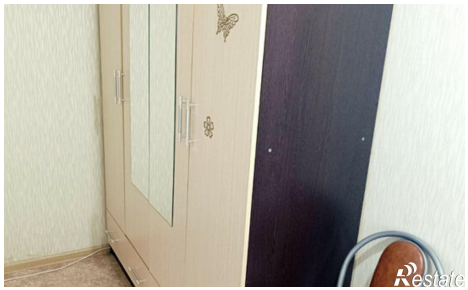
Количество комнат	1	Этаж	6
Этажей всего	10	Площадь кухни	9.00 кв. м