Купить квартиру за 6 800 000 рублей на Софьи Перовской улица, 22

Республика Башкортостан, Уфа, Софьи Перовской улица, 22

6 800 000 Р
178 947Р за м^2

38.00 м^2	5.00 м^2	6 из 26
Общая	Кухня	Этаж

Продам квартиру в ЖК Некрасовский по адресу ул. Софьи Перовской 22. Квартира находится на 6 этаже нового кирпичного дома. Смарт-квартира общей площадью 38 кв. м с просторной кухней-гостиной 22 кв. м. Выход на лоджию с панорамными окнами через кухонную зону. Квартира расположена в городском квартале Некрасовский - это новый отличный проект в 3 минутах от Монумента Дружбы. Новостройка в одном из самых зеленых районов города Уфы, по улице Софьи Перовской. Квартира готова полностью к проживанию. В цену входит вся мебель и техника. Всё новое, в квартире еще никто не проживал. В квартире установлена система антипотоп, что обеспечит дополнительную уверенность в защите от протечек и потов. Тёплый пол уложен по всей квартире. Также установлена система Умный дом (управление с пульта светом, Код пользователя: 95484 Номер в базе: 8278949

0 с 11.06.2025, обновлен 11.06.2025

Продавец: Собственник

Телефон: +79191508787

Характеристики

Количество комнат	2	Тип дома	кирпично-монолитный
Этаж	6	Этажей всего	26
Площадь кухни	5.00 кв. м		

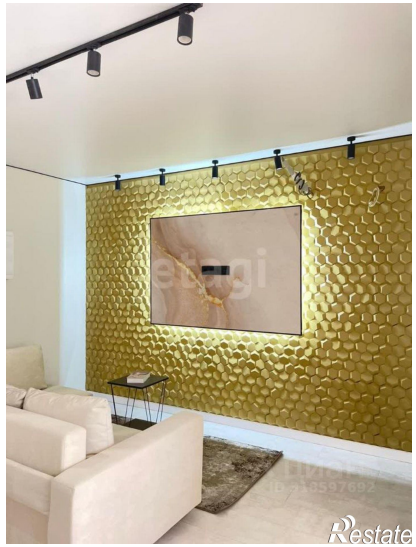

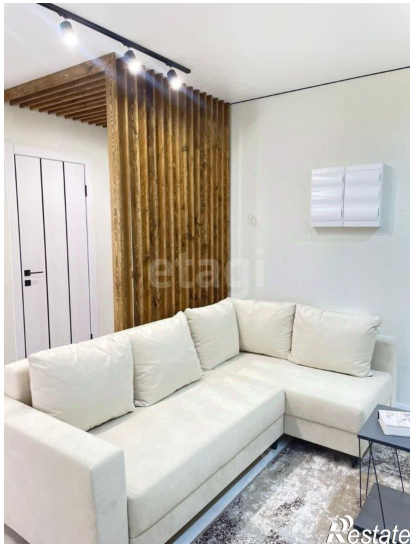
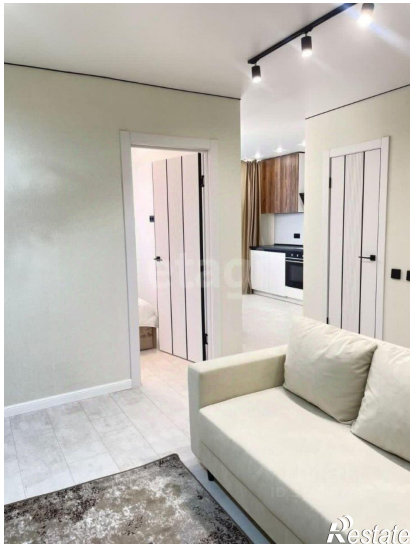
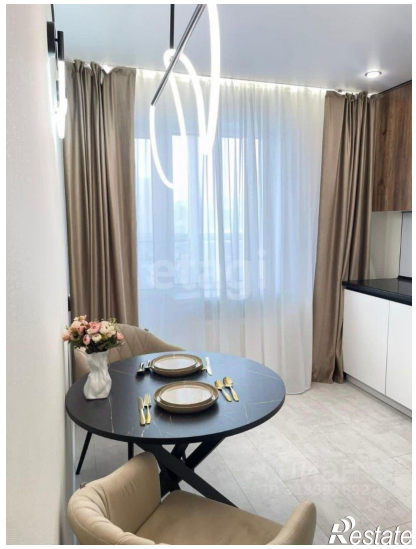
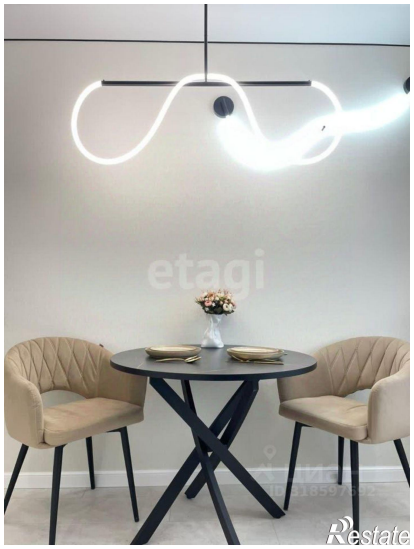
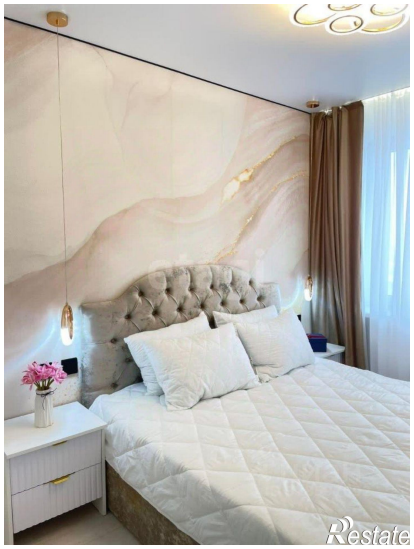
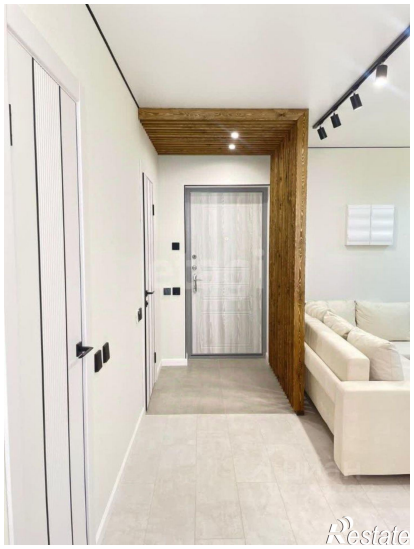

ЦИАН
ID 10248402
Restate

Restate